

BYDGOSKI FESTIWAL NAUKI 28-31 MAJA 2014

ORGANIZATORZY

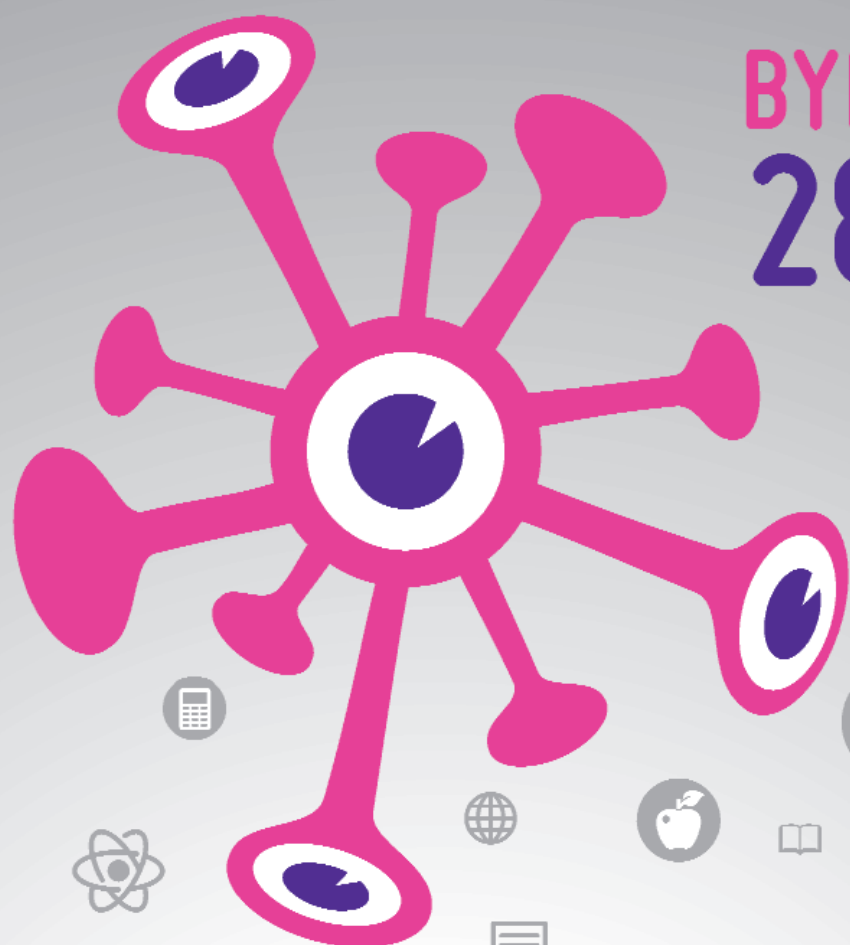

28 ^{ŚRODA} maja
INAUGURACJA

Teren TVP Bydgoszcz, godz. 16:00

29-31 ^{CZWARTEK - SOBOTA} maja

pokazy, eksperymenty, warsztaty, wykłady
DNI NAUKI w campusach CM, UKW, UTP i WSG

31 ^{SOBOTA} maja

Piknik Naukowo-Rodzinny
Stary Rynek, godz. 12:00

Zapraszamy również do INNOWROCŁAWIA

Dzień Młodego Naukowca

www.festiwalnauki.bydgoszcz.pl

zapisy od 5 maja 2014

złap

bakcyła

H₂O

nauki



Odkrywaj naukę z największymi

Kochane Przedszkolaki, ciekawi świata Gimnazjaliści, poszukujący przygód Licealiści, pilni Studenci, zabiegani Rodzice, szanowni Seniorzy – zapraszamy do udziału w Bydgoskim Festiwalu Nauki. Bliskie spotkanie z nauką odbywać się będzie w interaktywnej formie pokazów, wykładów i eksperymentów. Festiwal to szalenie ciekawa propozycja dla każdego i w każdym wieku.

Już po raz piąty bydgoskie uczelnie wyższe (Collegium Medicum UMK, Uniwersytet Kazimierza Wielkiego, Uniwersytet Technologiczno-Przyrodniczy oraz Wyższa Szkoła Gospodarki) organizują **Bydgoski Festiwal Nauki**, który odbędzie się w dniach **28-31 maja 2014 roku**. Wydarzenie odbywa się pod hasłem „Złap bakcyła nauki” i skierowane jest do wszystkich, niezależnie od wieku i zainteresowań. Podczas piątej jubileuszowej edycji BFN będzie można dowiedzieć

się jak działają roboty, poznać najciekawsze informacje ze świata roślin i zwierząt, dowiedzieć się jak dbać o swoje zdrowie oraz poznać najciekawsze nowinki ze świata techniki. Kryminał, genetyka sądowa, sala operacyjna, pro-sektorium... to nie wstęp do mrocznego thrilleru w klimacie CSI, ale fragment tematów wyjątkowej oferty festiwalowej. W programie Festiwalu znajdują się również koncerty plenerowe. **28 maja (środa) od godz. 16.00** zapraszamy do siedziby TVP w Byd-

goszczy (ul. Kujawska 7), gdzie odbędzie się inauguracja Festiwalu. W programie wiele atrakcji, koncerty, pokazy i mnóstwo niezapomnianych emocji a wszystko to na żywo transmitowane na antenę telewizyjną. **31 maja (sobota) o godz. 12.00**, na Starym Rynku odbędzie się na Piknik Naukowo-Rodzinny. W programie oryginalny pokaz naukowy „**Jajem w naukę**”, przygotowany przez Centrum Nowoczesności Młyn Wiedzy w Toruniu, pokazy, eksperymenty, pokaz tre-

sury psów policyjnych. Na zakończenie Festiwalu największe przeboje 1989 roku zaśpiewają studenci i pracownicy Instytutu Edukacji Muzycznej UKW przy akompaniamencie zespołu EWI. Pełny program Festiwalu wraz z ogłoszonymi konkursami znajduje się na stronie www.festiwalnauki.bydgoszcz.pl. Wszystkie atrakcje są bezpłatne, na część imprez wymagane są wcześniejsze zapisy (poprzez elektroniczny system zapisów od 5 maja).

Legenda

Z	- zapisy
BO	- bez ograniczeń wiekowych
S	- seniorzy
D	- dorośli
ST	- studenci
ML	- młodzież licealna
MG	- młodzież gimnazjalna
DWS	- dzieci w wieku szkolnym
DWMS	- dzieci w wieku młodszym szkolnym
DWP	- dzieci w wieku przedszkolnym

29 maja | UNIwersytet Kazimierza Wielkiego

Ścieżka artystyczna

9.00-15.00

ul. Chodkiewicza 30, bud. A, hol
Kiermasz dwóch WTZ – Modrzew i Mały Domek
mgr J. Waszak, WTZ Modrzew, Pracownicy WTZ Biały Domek, WOKiS w Bydgoszczy, wystawa **BO**

9.30-11.00

ul. M. Curie-Skłodowskiej 26
Florystyka jako doskonałe remedium na stres
Akademia Zdrowia, warsztaty **S/Z**

10.00-11.00

ul. Chodkiewicza 30, bud. A, s. 222
Dyrygent – to brzmi dumnie
dr B. Ody, KN Studentów Muzyki, warsztaty **ST/Z**

11.00-12.00

ul. Chodkiewicza 30, bud. A, s. 201
Muzyka + ruch = zdrowie
mgr E. Matuszak, warsztaty **S/Z**

11.15-12.00

ul. Chodkiewicza 30, bud. A, s. 220
Jazz – muzyka dla każdego
mgr P. Dąbrowski, wykład z pokazem **DWS/Z**

12.00-12.45

ul. Chodkiewicza 30, plener
Pokaz Musztry Paradnej
mjr K. Matraszek – Orkiestra Wojskowa w Bydgoszczy, koncert **BO**

12.30-14.00

ul. Chodkiewicza 30, bud. A, s. 220
MCMLXXXIX
dr B. Ody, KN Studentów Muzyki, wykład z pokazem **BO**

14.30-15.30

ul. Chodkiewicza 30, bud. A, Aula Atrium
Wojciech Kilar – kompozytor kompletny – wspomnienie o wielkim Mistrzu
prof. dr hab. B. Mendlik, wykład z pokazem **ST**

15.00-15.45

ul. Chodkiewicza 30, bud. F, Aula Mikotoksyn
Koleje życia zapisane w muzyce. Feliks Nowowiejski i jego twórczość organowa
mgr M. Simela – Akademia Muzyczna, wykład **BO**

16.00-17.00

ul. Chodkiewicza 30, bud. E, s. 21
Uśmiech, radość i muzyka lekarstwem na troski
dr A. Molesztak, M. Pluta, M. Działowska, warsztaty **DWS/Z**

17.30-18.15

ul. Gdańska 47a, Szkoła Muzyczna Yamaha w Bydgoszczy
Gitarra klasyczna i akustyczna od podstaw
mgr M. Pusowska – Szkoła Muzyczna Yamaha, warsztaty **BO/Z**

Ścieżka humanistyczna

9.00-9.30

ul. Chodkiewicza 30, bud. A, s. 133
Zasłużeni w walce o reformę polskiego wychowania
dr hab. J. R. Blachnio, wykład **D**

9.00-9.45

ul. Jagiellońska 11, s. 15
Miasto Grzechu – Berlin lat 20. XX wieku
dr K. Grysińska-Jarmuła, wykład z pokazem **BO**

9.00-10.00, 11.00-12.00

ul. M. Curie-Skłodowskiej, PBW
Bydgoszcz moje miasto
mgr G. Ruta – Balińska, mgr J. Grabowska-Janowiak – PBW im. M. Rejowskiego, warsztaty **DWMS/Z**

9.00-10.00

ul. Jagiellońska 11, s. 01
Zachód w oczach Arabów
mgr J. Musiatewicz, dr M. Moch, wykład z pokazem **BO**

9.00-10.30, 11.00-12.30

ul. M. Curie-Skłodowskiej 4, PBW
Marian Rejewski bydgoszczanin, matematyk, kryptolog
płk J. Lewic, J. Grabowska – Janowiak – PBW – Muzeum Oświaty, wykład z pokazem **MG/Z**

10.00-10.30

ul. Jagiellońska 11, s. 15
Unikalna architektura – dekoracje fasad Olsztyna po II wojnie światowej
dr E. Doleżyńska – Sewerniak, wykład z pokazem **BO**

10.00-10.45

ul. Szymanowskiego 3, Biblioteka Główna UKW, s. Aula A – 2.40A
Kolekcjonerstwo pięknych książek
dr E. Pokorzyńska, dr A. Jagielska-Burduk, wykład z pokazem **MG/ML/ST**

10.00-11.00

ul. Jagiellońska 11, s. 01
Spotkania z kulturą rosyjską. Sankt-Petersburg
dr J. Józwiak, dr hab. prof. UKW B. Trojanowska, wykład z pokazem **BO**

10.00-13.00

ul. Szymanowskiego 3, zbiórka Biblioteka Główna UKW
Biały szlak, czerwony szlak – śladami Rosjan w Bydgoszczy w XX wieku. Gra miejska. Wersja w języku polskim
dr M. Mochocki, M. Makowski, M. Górna, gra **MG/ML/Z**

10.30-11.00

ul. Jagiellońska 11, s. 15
Zasady moralne w polityce według myślicieli XV i XVI wieku
M. Raczyński, wykład z pokazem **BO**

10.30-11.30

ul. Szymanowskiego 3, Biblioteka UKW, s. 1.32
Zasoby ukrytego Internetu
dr K. Domańska, warsztaty **MG/ML/Z**

11.00-11.45

ul. Jagiellońska 11, s. 01
Xięga Wypisów, pierwszy polski podręcznik do angielskiego, czyli co student wiedzieć powinien
dr hab. W. Jasiakiewicz, wykład z pokazem **BO**

11.00-12.00

ul. Berwińskiego 4, Muzeum Dyplomacji i Uchodźstwa Polskiego
Zbigniew Mieczkowski. Ziemiannin, żołnierz I Dywizji generała Maczka, filantrop i działacz emigracyjny
prof. dr hab. A. Sudol, wykład z pokazem **BO**

12.00-13.00

ul. Jagiellońska 11, s. 15
Dawna i współczesna Bydgoszcz oczami postaci literackich
prof. dr hab. A. Dyszak, wykład z pokazem **BO**

12.00-13.30

ul. Chodkiewicza 30, plener
Marmurki – barwny papier
dr E. Pokorzyńska, N. Chruścicka, K. Posłuszna, M. Burzyńska, O. Cuske warsztaty **BO**

12.00-13.30

ul. Chodkiewicza 30, bud. A, s. 135
Magiczna zakładka
dr B. Iwańska-Cieślak, N. Chruścicka, D. Wojdanowicz, M. Burzyńska, A. Czacharowska, K. Babińska, warsztaty **BO/Z**

13.00-13.30

ul. Jagiellońska 11, s. 15
Nocne Misteria Nadjeziorne w Cekcynie jako przykład integracji mieszkańców współczesnej wsi polskiej
G. Brygman, wykład z pokazem **D**

14.00-16.00

ul. Szymanowskiego 3, Biblioteka Główna UKW
Biały szlak, czerwony szlak – śladami Rosjan w Bydgoszczy w XX wieku. Gra miejska. Wersja w języku rosyjskim
dr M. Mochocki, M. Makowski, M. Górna, gra **MG/ML/Z**

17.00-17.45

ul. Jagiellońska 11, s. 01
Sztuka współczesna – hiperrealizm Rona Muecka
dr B. M. Gawęcka, wykład z pokazem **ML**

Ścieżka medyczna i nauk o zdrowiu

9.00-9.50, 11.00-11.50

ul. M. Curie-Skłodowskiej 26
Kamienny relaks – masaż bazaltowymi gorącymi kamieniami
Akademia Zdrowia, warsztaty **D/Z**

9.30-11.30

ul. Chodkiewicza 30, s. 153
Fakty i mity na temat żywienia
dr Z. Kalisz – BSW, wykład z pokazem **BO/Z**

10.00-11.00

ul. Sportowa 2, Laboratorium
Święty Graal każdego sportowca
dr B. Stankiewicz, dr M. Cieślicka, dr W. Pilewska, K. Żołnowski, M. Patyk, warsztaty **MG/Z**

10.00-11.00

ul. Chodkiewicza 30, bud. F, Aula Mikotoksyn
Układ immunologiczny – siły obronne organizmu
dr R. Gołda, wykład **ML**

10.00-11.30

ul. Chodkiewicza 30, plener – przed budynkiem
Nowoczesne ratownictwo wodne

dr M. Cieślicka, B. Stankiewicz, B. Dix, R. Guździol, R. Pilewski wykład z pokazem **ML**

10.00-13.00

ul. Chodkiewicza 30, bud. E, s. 132
Analiza składu ciała dla wszystkich!
mgr A. Szulc, dr E. Sokółowska – Studenci IKF, warsztaty **ML/MG/ST**

11.15-12.00

ul. Chodkiewicza 30, bud. F, Aula Mikotoksyn
Zdrowy styl życia
M. Mrozowiak, wykład **BO**

11.15-12.00

ul. Chodkiewicza 30, bud. A, Aula 27
Człowiek z żelaza
dr R. Stępnik, B. Dix, M. Szewa, M. Kurkowska, wykład z pokazem **MG/Z**

12.00-13.30

ul. M. Curie-Skłodowskiej 26
ABC Nordic Walking
Akademia Zdrowia, warsztaty **S/Z**

12.15-13.15

ul. Chodkiewicza 30, bud. F, Aula Mikotoksyn
Nieprawidłowy rozwój płciowy człowieka
dr J. Eksterowicz, wykład z pokazem **ML**

12.30-13.30, 13.45-14.45

ul. Chodkiewicza 51, Zakład Biotechnologii, s. 7
Oznaczenie zawartości witaminy C w sokach owocowych i warzywnych
mgr D. Macko, mgr A. Rolbiecka, dr B. Miklaszewska, warsztaty **ML/Z**



→ c.d. 29 maja UKW

13.45-14.45

ul. Chodkiewicza 30, bud. A, s. 156
Analiza kolorystyczna i typy urody
Akademia Zdrowia, warsztaty **D/Z**

14.00-16.30

ul. Chodkiewicza 30, bud. A, s. 018
Masaż relaksacyjny i leczniczy
R. Blachut – Salon Masażu Leczniczego Dotyk Zdrowia, stoisko **BO/Z**

17.00-18.00

ul. M. Curie-Skłodowskiej 26
Freestyler – rewolucyjna metoda treningowa
Akademia Zdrowia, warsztaty **ST/Z**

Ścieżka nauk ścisłych

9.00-9.45

ul. Chodkiewicza 30, bud. A, s. 155
Zrobię lupę z kropli wody
mgr G. Szczepańczyk, J. Szczepańczyk – Kujawsko-Pomorskie Centrum Edukacji Nauczycieli, warsztaty **DWMS/Z**

9.00-10.30

pl. Weysenhoffa 11, s. 101
Szyfrowanie
K. Ceglarska, N. Wesolowska, W. Wątor, warsztaty **MG/Z**

10.15-11.45

ul. Chodkiewicza 30, bud. A, s. 156
Tajemnicze wędrówki elektronów – czyli skąd w żarówce prąd elektryczny
dr inż. H. Dąbrowska-Pracownia naukowo-dydaktyczna, warsztaty **MG/Z**

11.00-11.30

pl. Weysenhoffa 11, s. 2
Matematyka w przyrodzie i sztuce
W. Wątor, wykład z pokazem **MG/Z**

12.00-13.30

pl. Weysenhoffa 11, s. 101
Szyfrowanie
K. Ceglarska, warsztaty **ML/Z**

Ścieżka przyrodnicza

9.00-9.45, 11.00-11.45

ul. Chodkiewicza 30, Ogród Botaniczny UKW
Tajemnice ogrodu VII
mgr inż. B. Wilbrandt, mgr inż. J. Miketyński, wycieczka/zwiedzanie **BO/Z**

9.00-10.30, 10.45-12.15

ul. Chodkiewicza 51, Zakład Biotechnologii, s. 7
Jak złapać komórki w pułapkę
mgr A. Rolbiecka, mgr D. Macko, mgr D. Mikulski, warsztaty **ML/Z**

9.00-14.00

ul. Chodkiewicza 30, plener
Stragan przyrodniczy
Kujawsko-Pomorski Ośrodek Doradztwa Rolniczego w Minikowie, stoisko **BO**

9.00-14.00

ul. Chodkiewicza 30, plener
Natura w różnych odsłonach
Kujawsko-Pomorski Ośrodek Doradztwa Rolniczego w Minikowie, konkurs **DWS**

9.30-10.15, 11.45-12.30, 12.45-13.30

ul. Chodkiewicza 30, plener
Warsztaty na straganie przyrodniczym
Kujawsko-Pomorski Ośrodek Doradztwa Rolniczego w Minikowie, warsztaty **DWS/Z**

9.40-10.25

ul. Chodkiewicza 30, bud. A, Aula 27
O tajemniczym kszyku i odgłosie bąka, czyli przedstawiamy ptasie osobliwości regionu
mgr D. Kilon – Kujawsko-Pomorski Ośrodek Doradztwa Rolniczego w Minikowie, wykład z pokazem **BO/Z**

10.00-10.45, 11.30-12.15

ul. Gdańska 173-175, Ogród Zoologiczny
Oko w oko z gadem...
mgr M. Węglarz – LPKIW Ogród Fauny Polskiej ZOO, wykład z pokazem **DWMS/Z**

10.00-10.45, 11.00-11.45

Al. Ossolińskich 12, parter
Mali botaniczni detektywi – zajęcia terenowe dla młodzieży szkolnej
mgr E. Wachowiak, E. Dybowska, M. Tonder, R. Dyczko, warsztaty **DWS/Z**

10.00-10.45, 11.00-11.45

Al. Ossolińskich 12, s. 3
Zaskakujący świat grzybów
mgr N. Głowska, wykład z pokazem **BO/Z**

10.00-11.00, 12.00-13.00

ul. Chodkiewicza 30, domek przy stawie
Zielony Piotruś
P. Lipka, mgr inż. B. Wilbrandt, gra **DWS/Z**

10.00-11.00, 11.00-12.00

ul. Mińska 15, s. 1
Nowy stary świat – czyli o czym mówią rysunki z Płaskowyżu Nazca
dr hab. Z. Podgórski, warsztaty **DWMS/Z**

10.00-13.00

ul. Chodkiewicza 30, bud. A, hol
Na Tatrzańskim Szlaku
dr H. Rabant, wystawa **BO**

10.30-11.30

ul. Chodkiewicza 30, plener
Quiz przyrodniczy dla uczniów szkół podstawowych
Kujawsko-Pomorski Ośrodek Doradztwa Rolniczego w Minikowie, konkurs **DWS/Z**

10.30-11.15

ul. Chodkiewicza 30, bud. A, Aula 27
Behawioryzm zwierząt
mgr inż. T. Kistowski – Kujawsko-Pomorski Ośrodek Doradztwa Rolniczego w Minikowie, wykład **BO**

12.30-13.30, 14.00-15.00

Al. Ossolińskich 12, Katedra Mikologii i Mikoryzy, s. 3
Bezpieczne grzybobranie – poznamy grzyby jadalne i trujące
mgr A. Frymark-Szymkowiak, warsztaty **DWS/Z**

13.30-14.30

ul. Chodkiewicza 30, bud. F, Aula Mikotoksyn
Działalność bobrów w Borach Tucholskich
dr M. Rurek, dr A. Krupa, dr M. Hojan, wykład z pokazem **MG/ML**

Ścieżka społeczna

9.00-9.30

ul. Chodkiewicza 30, bud. A, Aula 27
Zbrodnie w PRL-u w aspekcie prawnym, politycznym i społecznym
mgr A. Kilińska-Pękacz, wykład z pokazem **BO**

9.00-9.45

ul. Chodkiewicza 30, bud. A, Aula 27
Sekrety idealnej prezentacji
A. Topolewska, opiekun – dr Z. Dziamski, wykład z pokazem **ST**

9.00-10.00

ul. Szymanowskiego 3, Biblioteka UKW, s. Aula A – 2.40A
Prawo dla młodego twórcy
dr A. Jagielska-Burduk, M. Mrówczyński, wykład z pokazem **ML**

9.00-10.00

ul. Chodkiewicza 30, bud. A, s. 156
Szybko, sprytnie, spontanicznie – trening twórczego myślenia
mgr W. Marach, mgr K. Kacprzak, mgr M. Piotrowska, warsztaty **ST/Z**

9.00-10.00

ul. Chodkiewicza 30, bud. E, s. 128
Sprawy tajemne i nieczyste – o edukacji seksualnej naszych pradziadków – wykład z pokazem materiału ikonograficznego
dr M. Nawrot-Borowska, wykład z pokazem **BO**

9.00-10.00

ul. Chodkiewicza 30, bud. E, s. 121
W cudownym ogrodzie wyobraźni. Wizualizacja w walce ze stresem u dzieci
N. Hejnasz, A. Olesińska, N. Szubska, dr M. Miotk-Mrozowska, warsztaty **DWMS/Z**

9.00-10.30

ul. Chodkiewicza 30, bud. E, s. 17
Warsztaty z zasad dobrej komunikacji
dr K. Marszałek, warsztaty **ML/Z**

9.00-11.00

ul. Chodkiewicza 30, bud. E, s. 112
Gramy w... matematykę!
dr J. Nowak, studenci pedagogiki wczesnoszkolnej, warsztaty **DWMS/Z**

9.00-11.00

ul. Chodkiewicza 30, bud. E, s. 135
Rytm i ruch. Twórcza aktywność ruchowa z zastosowaniem metody A. i M. Kniessów
dr K. Wojciechowska, mgr K. Bojanowska, mgr M. Skindzielewska, warsztaty **D/Z**

9.00-11.00

ul. Chodkiewicza 30, bud. A, s. 154
Speech-Lab – jak mówić, by Cię słuchali
mgr J. Jankowiak – Akademickie Inkubatory Przedsiębiorczości UKW, warsztaty **ST/Z**

9.00-11.00

ul. Chodkiewicza 30, bud. E, s. 112
Mediacje w rozwiązywaniu konfliktów – wprowadzenie do mediacji rodzinnych
mgr M. Markowska, dr M. Miotk-Mrozowska, warsztaty **BO/Z**

9.00-12.00

ul. Chodkiewicza 30, bud. A, hol
European Corner
Biuro Współpracy Międzynarodowej, stoisko **BO**

9.00-12.00

ul. Chodkiewicza 30, bud. A, s. 25a
Indywidualne konsultacje z doradcą zawodowym
mgr K. Ludwikowska, warsztaty **D/Z**

9.00-12.00

ul. Chodkiewicza 30, bud. A, hol
Kiermasz możliwości
mgr A. Kokoszewska – Centrum Edukacji i Pracy Młodzieży, stoisko **BO**

9.30-11.00

ul. Chodkiewicza 30, plener
Balonowe kreacje i cyrkowe animacje
mgr N. Woderska, P. Kaczor, A. Zasada, P. Podemska, M. Tadrowska – PROJEKTOR – wolontariat studencki, warsztaty **DWS/Z**

9.45-10.30

ul. Chodkiewicza 30, bud. A, s. 133
Mobbing i jego skutki
A. Januszewska, dr J. Wiśniewski, A. Sokolowski, M. Barszcz, M. Gryczka, wykład z pokazem **ST**

10.00-10.45

ul. Chodkiewicza 30, bud. A, s. 155
Spotkanie z clownem
mgr P. Gawrych- Bukolt, mgr A. Szolc, mgr M. Siech – Teatr Pantomimy DAR, wykład z pokazem **DWP/Z**

10.00-11.00

ul. Jagiellońska 11, czytelnia
10 lat Polski w Unii Europejskiej. Niespełnione nadzieje czy szansa na postępujący rozwój
mgr M. Górecki, dyskusja **ST**

10.00-11.00

ul. Chodkiewicza 30, zbiórka bud. A, portiernia
Gra plenerowa. Poskramiacze globalnych wyzwań
mgr M. Stasiak – Inicjatywy Doktorantów Nauk o Polityce, Instytut Nauk Politycznych, gra **ML/Z**

10.00-11.30

ul. Szymanowskiego 3, Biblioteka UKW
Konkurs plastyczny Mama i Ja
mgr T. Grabowska, dr M. Sobieszczyk, konkurs **DWP**

10.00-11.30

ul. Chodkiewicza 30, bud. A, Sala Senatu
Konkurs wiedzy o Społeczeństwie dla Uczniów Szkół Ponadgimnazjalnych
mgr A. Kilińska – Pękacz, konkurs **ML**

10.00-12.00

ul. Poniatowskiego 5, plac Oddziału Prewencji Policji
Pokaz Wydziału Ruchu Drogowego KWP w Bydgoszczy
st. sierż. J. Karpińska – KWP w Bydgoszczy, pokaz **DWS/Z**

10.15-11.45

ul. Chodkiewicza 30, bud. E, s. 128
Zaskocz pracodawcę, czyli jak znaleźć pierwszą pracę w XXI wieku
D. Myszką, warsztaty **ST/Z**

10.30-12.30

ul. Chodkiewicza 30, bud. E, s. 121
Gry i zabawy poznawcze
dr I. Plieth- Kalinowska, K. Pietraszko, M. Nikowska, E. Kowalska, warsztaty **DWS/Z**

11.00-11.45

ul. Jagiellońska 11, s. 15
Przepisy, orzeczenia, komentarze z przymrużeniem oka – czyli co sprawia, że prawo nie jest nudne
dr A. Wedel-Domaradzka, studenci Stosunków Międzynarodowych, wykład z pokazem **ML**

11.00-11.45

ul. Chodkiewicza 30, plener
Muzogratka
M. Benedyk, S. Halasz, M. Halasz – PSPiA Klanza, warsztaty **BO/Z**

11.00-12.00

ul. Chodkiewicza 30, bud. E, s. 135
Taniec na wesolo
dr M. Lewicka, P. Kaczor, A. Żydek, warsztaty **DWP/Z**

11.00-12.30

ul. Chodkiewicza 30, bud. E, s. 129
Sukces – mądrość i zdrowie, czyli jak odkryć swoją drogę życiową
dr A. Kostencka, O. Ligman, J. Drogowska, warsztaty **ML/Z**

11.00-12.30

ul. Chodkiewicza 30, bud. A, s. 155
Podpis – Twój indywidualny kod
mgr N. Sławatka, A. Kokoszewska – Centrum Edukacji i Pracy Młodzieży, warsztaty **MG/ML/Z**

11.15-12.15

ul. Chodkiewicza 30, bud. A, Aula Atrium
Od pierwszego wrażenia do zatrudnienia
mgr J. Kotolińska – Centrum Informacji i Planowania Kariery Zawodowej, wykład **ST/D/Z**

11.15-12.15

ul. Chodkiewicza 30, bud. A, s. 154
Savoir – vivre w biznesie
mgr M. Puto – WOKiS w Bydgoszczy, warsztaty **D/Z**

12.00-12.45

ul. Jagiellońska 11, s. 01
Ile jest informacji w informacjach? O przekazie multikanalowym w telewizyjnych programach informacyjnych
mgr A. Kapuścińska, wykład z pokazem **BO**

12.00-13.30

ul. Chodkiewicza 30, bud. A, Aula 27
(Nie) Bój się bloga – jak wykorzystywać blogi w edukacji
dr P. Siuda, dr G. D. Stunża, dr R. Bomba, mgr Ł. Mirocha, dyskusja **BO**

→ c.d. 29 maja UKW

12.00-13.30ul. Chodkiewicza 30, bud. E, s. 128
Syndrom DDA – fakty czy mity?
K. Szablewska, wykład **ML/Z****12.00-14.00**ul. Chodkiewicza 30, bud. E, s. 112
Zarządzanie sobą w czasie – czyli co robić, aby mieć więcej czasu na swoje pasje, spotkania z bliskimi i rozwój osobisty
A. Marciniak, K. Tofil, opieka – dr A. Malina, warsztaty **ST/Z****12.00-14.00**ul. Chodkiewicza 30, bud. A, przy Sali Rady WPiP
Inny zakątek świata
mgr K. Grzesiak, M. Kotowska, wystawa **BO****12.00-14.00**ul. Chodkiewicza 30, bud. A, s. 153
Zarządzanie czasem – organizacja i efektywność
mgr M. Błażkow – Centrum Edukacji i Pracy Młodzieży, warsztaty **ST/Z****12.15-13.00**ul. Chodkiewicza 30, bud. E, s. 135
Tęczowe zabawy z chustą animacyjną
dr M. Lewicka, B. Pszczółkowska, K. Wyrzykowski, M. Sikorski, warsztaty **DWMS/Z****12.30-13.30**ul. Chodkiewicza 30, bud. A, Aula Atrium
Jak efektywnie zarządzać swoim czasem
Ż. Komoś – Samorząd Studencki UKW, wykład **ML/Z****12.30-13.30**ul. Chodkiewicza 30, bud. A, s. 154
Sztuka prezentacji i wystąpień publicznych
mgr M. Puto – WOKiS w Bydgoszczy, warsztaty **D/Z****13.00-15.00**ul. Szymanowskiego 3, Biblioteka UKW, Aula
Bydgoszcz – miasto akademickie
dr S. Sadowski, dr M. Bierzyńska-Sudoł, dr A. Laska, doktoranci Instytutu Nauk Politycznych, dyskusja **BO****13.00-15.00**ul. Chodkiewicza 30, bud. E, s. 126
Na przekór przeciwnościom losu – czyli o koncepcji resilience w praktyce pedagogicznej
dr W. Junik, warsztaty **D/Z****13.30-15.00**ul. Chodkiewicza 30, bud. A, Aula 27
Język reklamy, co kryje reklama
dr K. Domańska, wykład z pokazem **MG, ML****13.45-14.45**ul. Chodkiewicza 30, bud. A, s. 154
Szybko, sprytnie, spontanicznie – trening twórczego myślenia
mgr W. Marach, mgr M. Piotrowska, warsztaty **MG/ML/Z****14.30-16.00**ul. Chodkiewicza 30, bud. E, s. 112
Gimnastyka umysłu, czyli co zrobić, żeby umysł nie poszedł na emeryturę
A. Błaszkiwicz, A. Basiak – SKNaPS, warsztaty **S/Z****15.00-16.00**ul. Chodkiewicza 30, bud. A, s. 154
Nie jestem idealna ale jestem piękna – akceptacja siebie, a funkcjonowanie w społeczeństwie
mgr inż. M. Andler – Atelier Wizerunku Magdaleny Andler AWMA, wykład z pokazem **D/Z****15.45-16.45**ul. Chodkiewicza 30, bud. A, Aula Atrium
Marketing Sieciowy jako forma przedsiębiorczości na miarę XXI wieku
mgr Robert Pieciulko, wykład **ST****16.00-16.45**ul. Chodkiewicza 30, bud. F, Aula Mikotoksyn
Kara śmierci w prawie i filmie amerykańskim
dr A. Garczewska – KJ-TSW wykład z pokazem **BO****16.15-17.00**ul. Chodkiewicza 30, bud. E, s. 120
Trudna sztuka wygrywania czyli psychologia gier online
M. Oryszak, A. Jackiewicz, dr M. Miotk-Mrozowska, warsztaty **MG/ML/Z****17.00-18.30**ul. Chodkiewicza 30, bud. E, s. 135
Do ostatniej chwili z Człowiekiem
dr P. Grzybowski – ACW UKW, Fundacja DrClown Oddział w Bydgoszczy, warsztaty **D/Z****17.00-18.30**ul. Chodkiewicza 30, bud. A, s. 154
Części mowy na ciekawo – inspiracje metodą Montessori
mgr A. Lewandowska-Muller – educarium spółka z o.o., warsztaty **D/ST/Z****17.00-17.45**ul. Chodkiewicza 30, bud. F, Aula Mikotoksyn
Spór o przeszłość Niemiec na ekranie
dr K. Garczewski – Akademia Humanistyczna im. A. Gięsztorza w Pułtusk, wykład z pokazem **BO****17.30-18.00**ul. Chodkiewicza 30, bud. E, s. 120
Cechy fizyczne a osobowość człowieka
dr hab. P. Izdebski, wykład **D****Ścieżka techniczna**ul. Kopernika 1, s. 02
Neuronauki obliczeniowe, czyli co ma informatyka do mózgu
mgr inż. D. Mikołajewski, wykład **ML/MG****9.00-9.45**ul. Kopernika 1, s. 4
Technologie mobilne w sterowaniu
dr P. Kotlarz wykład z pokazem **MG/ML****9.00-10.30, 10.30-12.00**ul. Chodkiewicza 30, bud. A, s. 018
Fabryka robotów ROBOproject
mgr inż. Ł. Dworski, warsztaty **DWMS/Z****10.00-11.00**ul. Chodkiewicza 30, bud. A, Aula Atrium
Wyszukiwarka Google – skrywane sekrety i mroczne tajemnice
inż. A. Trzciniński, wykład z pokazem **BO****10.00-12.00**ul. Chodkiewicza 30, plener
Ambulans kryminalistyczny i Mobilne Centrum Monitoringu – pokaz sprzętu nadkom. T. Meyze – Komenda Miejska Policji w Bydgoszczy, pokaz **BO****10.15-11.00**ul. Kopernika 1, s. 109
Proste interfejsy mózg-komputer
mgr inż. D. Mikołajewski, warsztaty **MG/ML/Z****10.15-11.45**ul. Kopernika 1, s. 012
Zmierz co chcesz, czyli jak wykorzystać komputer do pomiarów
dr G. Śmigieński, warsztaty **MG/ML/Z****11.00-11.45**ul. Kopernika 1, s. 015
Konstrukcja radia bez zasilania
dr J. Łukowski, warsztaty **MG/Z****11.00-12.40**ul. Kopernika 1, s. 106
Zrób sobie Photoshopa w telefonie
dr inż. G. Zych warsztaty **MG/ML/Z****29 maja | UNIWERSYTET TECHNOLOGICZNO-PRZYRODNICZY****Ścieżka artystyczna****9.00-12.00**ul. Kaliskiego 7, zbórka przed Auditorium Novum, plener
Mural. Zamalujemy stereotypy
mgr M. Kozłowska, Fundacja Aktywnej Rehabilitacji, Samorząd UTP, pokaz **BO****9.00-12.00, 13.00-16.00**ul. Kaliskiego 7, bud. 3.1, s. 130
Z jednej gliny. Warsztaty z ceramiką
dr P. Tołoczko, mgr J. Fajtanowski, warsztaty **MG/ML/Z****9.00-16.00**ul. Kaliskiego 7, Auditorium Novum, hol
Konkurs plastyczny „Mój przyjaciel zwierzak”
mgr K. Wierska, lek. wet. S. Stodki, Gabinet Weterynaryjny Centrum Rehabilitacji Małych Zwierząt, konkurs **DWS****9.00-16.00**ul. Igrzyskowa 8, Przedszkole Niepubliczne Bajkolandia, hol
Konkurs plastyczny. Piramida Zdrowego Odżywiania.
mgr E. Misko, mgr J. Łuksztet, mgr E. Świeciak – Przedszkole Niepubliczne Bajkolandia, konkurs **DWP/Z****11.15-11.45**ul. Kaliskiego 7, Auditorium Novum, aula
Przedstawienie Zielone Królestwo
mgr E. Misko, mgr E. Abramczyk, mgr J. Łuksztet – Przedszkole Niepubliczne Bajkolandia, przedstawienie teatralne **BO/Z****11.15-12.15**ul. Kaliskiego 7, bud. RCI, s. A7
Teatr techniczny czyli nie tylko sztuka
inż. M. Dolasinska, warsztaty **MG/Z****13.30-14.00**ul. Kaliskiego 7, Auditorium Novum, hol
Konkurs plastyczny „Złap bakcyła nauki”
mgr B. Matuszczak, mgr A. Maciąg, mgr Z. Heliasz, wystawa **MG/ML****Ścieżka humanistyczna****10.45-11.30**ul. Kaliskiego 7, bud. 3.2, s. 211 B, Pracownia SHOPY
Śladami Wirusa Prawdy w Królestwie Bajek – ratujemy Głuptaska – warsztaty w Pracowni Szybkiego Prototypowaniamgr K. Wierska, dr inż. P. Szewczykowski, WIM, Kids' Play, warsztaty **DWMS/Z****12.00-13.30**ul. Kaliskiego 7, Studium Języków Obcych, s. 216
Konkurs Krasomówczy. To be human is to discuss
mgr A. Maciąg, mgr B. Matuszczak, mgr Z. Heliasz, konkurs **MG/ML/Z****12.30-13.15**ul. Kaliskiego 7, bud. 3.2, s. 211 B, Pracownia SHOPY
Śladami Wirusa Prawdy w Królestwie Bajek – konkurs czytelniczy**8.00-9.00**mgr K. Wierska, dr inż. P. Szewczykowski, mgr M. Stalkowska, Kids' Play, konkurs **DWMS/Z****Ścieżka medyczna i nauk o zdrowiu****8.00-9.00**

ul. Swarzewska 10, ZS Medycznych im. E. Warmińskiego, pracownia chemiczna – 002B

Jakie to ziolo? – metody identyfikacji i standaryzacji roślinnych surowców leczniczych i przyprawowych
dr M. Balcerk – Zespół Szkół Medycznych im. E. Warmińskiego, warsztaty **DWS/Z****10.00-12.00**ul. Kaliskiego 7, bud. RCI, s. A114
Warsztaty w Strefie dla Mamy i Niemowlaka
M. Górski, Firma MEDELA, – Punkt Przedszkolny – SMYKI, warsztaty **D/Z****12.00-14.00**ul. Igrzyskowa 8, Przedszkole Niepubliczne Bajkolandia, plener
Ruch to zdrowie
mgr E. Abramczyk, mgr E. Misko, mgr S. Szczęrbka – Przedszkole Niepubliczne Bajkolandia, gra **DWP/Z****Ścieżka nauk ścisłych****11.00-11.45**ul. Kaliskiego 7, plener
Chemikalia 2014 – pokazy
dr inż. K. Jurek, dr inż. A. Zalewska, SNKCh PENTRYT, pokaz **BO/Z****12.00-12.45**ul. Mazowiecka 28, s. 129A
Policzyć zwierzęta i ich geny
dr hab. inż. D. Piwcyński, wykład z pokazem **ML/Z****20.00-20.45, 21.30-22.15**ul. Seminarna 3, laboratorium
Chemikalia 2014 – Z PENTRYTEM do gwiazd
dr inż. J. Kowalik, dr inż. A. Zalewska, dr inż. K. Jurek, warsztaty **MG/ML/Z****21.00-21.15, 22.30-22.45**ul. Seminarna 3, parking przed WTilCh
Chemikalia 2014 – Kolory sylwestrowej nocy
dr inż. J. Kowalik, dr inż. A. Zalewska, dr inż. K. Jurek, pokaz **BO/Z****Ścieżka przyrodnicza****6.45-9.00**ul. Gdańska 173-175, Centrum Edukacji Ekologicznej w Myślęcinku, plener – zbórka przed Centrum Edukacji Ekologicznej
Rozpoznamy ptaki
dr inż. J. Zieliński, wycieczka/zwiedzanie **BO/Z****9.00-10.30**ul. Mazowiecka 28, s. 129a
... aaaPSIK... – roztocze alergogenne
dr inż. R. Graczyk, mgr inż. H. Szczukowska, Koło Naukowe Ekologii Zwierząt, wykład z pokazem **MG/ML/Z****9.30-10.15**ul. Kaliskiego 7, Auditorium Novum, aula
Mój przyjaciel zwierzak
mgr K. Wierska, lek. wet. S. Stodki, Gabinet Weterynaryjny Centrum Rehabilitacji Małych Zwierząt warsztaty **DWMS/Z****10.00-10.45, 12.00-12.45**ul. Bernardyńska 6/8, sala ćwiczeń Katedry Chemii Środowiska
Czy to magia czy nauka?
dr J. Cieśliewicz, dr A. Grzelakowska, mgr inż. M. Ludzińska, pokaz **DWS/Z****10.00-10.45**ul. Bernardyńska 6/8, s. B2
Czym skorupka za młodu nasiąknie, tym na starość trąci. Znaczenie witamin dla naszego organizmu
mgr K. Kozik, wykład z pokazem **DWMS/Z****10.00-10.45, 11.00-11.45**ul. Kaliskiego 7, Auditorium Novum, s. 4
Eksperymenty z powietrzem
mgr inż. K. J. Lipińska, warsztaty **DWMS/Z**

→ c.d. 29 maja UTP

10.00-11.00

ul. Ks. Kordeckiego 20, bud. F, s. 118
Stawonogi wokół nas
dr inż. M. Lik, dr inż. M. Błażejewicz
– Zawadzka, J. Korbolewski,
warsztaty **DWMS/Z**

10.00-11.00

ul. Mazowiecka 28, s. 129b
Biologiczne bazy danych
dr inż. B. Sitkowska,
wykład z pokazem **ML**

10.00-12.00

ul. Mazowiecka 28, s. 129a
Jak szyfrowane są cechy zwierząt – jak to badamy w laboratorium?
dr hab. inż. M. Bogdzińska,
dr inż. S. Krężel-Czopek,
wykład z pokazem **ML/Z**

10.30-11.30

ul. Kordeckiego 20, bud. B
Tajemnice życia seksualnego zwierząt. Oszukujemy w miłości jak ptaki czy pragniemy tego jak małpy? Opowieści nie tylko dla dorosłych
dr inż. P. Indykiewicz, Studenckie Koło Naukowe Zoologów,
wykład z pokazem **MG/ML/Z**

11.00-12.00

ul. Ks. Kordeckiego 20, budynek F, s. 8 lub 105
ABC kociego odżywiania
dr inż. E. Peter, Koło Naukowe Hobbyści Zwierząt Amatorskich
wykład z pokazem **DWS/Z**

12.00-12.45

ul. Ks. Kordeckiego 20, budynek F, s. 118
Czy owady są nam potrzebne?
dr inż. J. Bennewicz,
mgr B. Grygorowicz,
wykład z pokazem **DWS/Z**

12.00-13.00

ul. Ks. Kordeckiego 20, budynek F, s. 105 lub 8
W krainie bobra
dr inż. Natasa Świącicka, B. Boratyn,
wykład z pokazem **DWMS/Z**

12.30-13.30

ul. Kaliskiego 7, bud. 3.1, s. 135
Mikozy i mikotoksykozy czyli szkody, jakie grzyby mogą wyrządzić w organizmie człowieka
mgr inż. K. Koczwarą,
dr hab. inż. D. Pańka,
wykład z pokazem **BO**

13.30-14.00

ul. Szamarzewskiego 54, Stajnia Victoria, osiedle Piaski
Obcowanie z końmi
dr inż. M. Drewka,
mgr inż. M. Monkiewicz,
Koło Naukowe Eutheria,
wykład z pokazem **BO/Z**

14.00-15.30

ul. Mazowiecka WHIBZ, s. 129a
Zachowania socjalne psowatych
dr inż. D. Gulda, Koło Naukowe EUTHERIA, Ogród Fauny Polskiej ZOO w Bydgoszczy,
wykład z pokazem **ML/Z**

16.00-16.45

ul. Bernardyńska 6/8, s. B1
Tulipanowa gorączka
mgr inż. D. Kulus,
wykład z pokazem **BO**

Ścieżka społeczna

9.00-10.00

ul. Mazowiecka 28, s. 129b
Co może Google?
dr inż. B. Sitkowska,
wykład z pokazem **DWS/Z**

10.00-14.00

ul. Kaliskiego 7, plener
Zabaw się razem z Kids'Play!
Kids'Play,
stoisko **DWP/WWMS/DWS**

10.00-16.00

ul. Kaliskiego 7, plener
Zabawy w Strefie Przedszkolaka
A. Kostrzak, Punkt Przedszkolny – SMYKI, stoisko **DWP**

11.00-12.00

ul. Kaliskiego 7, Auditorium Novum, s. 5
Twórcze pomysły spędzania czasu wolnego z dzieckiem
mgr M. Poznańska, J. Stryszyk – Junior Club Przedszkole
Niepubliczne Fantazja, warsztaty **D/Z**

11.30-13.00

ul. Kaliskiego 7, bud. RCI, s. A112
Cwany wnuczek kontra zafotografowani rodzice. Zagrożenia internetowe
dr K. Śmiatacz, mgr inż. C. Graul,
warsztaty **S/Z**

12.30-14.00

ul. Kaliskiego 7, Auditorium Novum, aula
Świat poszukuje profesjonalistów
dr D. R. Sobota,
wykład z pokazem **ML**

13.00-13.45

ul. Kaliskiego 7, Auditorium Novum, s. 5
Warsztaty dla rodziców i dzieci Metodą Ruchu Rozwijającego Weroniki Sherborne pt. Mamo, tato pobaw się ze mną!
M. Ksobiak, P. Kwiatkowska – Junior Club Przedszkole
Niepubliczne Fantazja, warsztaty **DWP/Z**

Ścieżka techniczna

9.00-9.15, 9.30-9.45, 10.00-10.15, 10.30-10.45, 11.00-11.15, 11.30-11.45, 12.00-12.15, 12.30-12.45

ul. Kaliskiego 7, bud. 2.6, s. 113a
Topienie gwoździ – prawo Joulea-Lenza
mgr inż. Z. Świdorski, pokaz **BO/Z**

9.00-9.15, 9.30-9.45, 10.00-10.15, 10.30-10.45, 11.00-11.15, 11.30-11.45, 12.00-12.15, 12.30-12.45

ul. Kaliskiego 7, bud. 2.6, sala laboratoryjna 113b
Jak powstają pioruny? – pokaz wykładów w powietrzu
mgr inż. Z. Ludwikowski,
pokaz **BO/Z**

9.00-9.45, 10.30-11.15, 12.00-12.45

ul. Kaliskiego 7, bud. 3.1, s. 9
Od ścieków do wody pitnej
inż. R. Miller, warsztaty **MG/ML/Z**

9.30-9.45, 10.00-10.15, 10.30-10.45, 11.00-11.15, 11.30-11.45, 12.00-12.15

ul. Kaliskiego 7, bud. 2.6, sala laboratoryjna 105
Pokaz wykładów ślizgowych na szybie
mgr inż. Z. Ludwikowski,
pokaz **BO/Z**

10.00-10.45, 11.00-11.45, 12.00-12.45

ul. Kaliskiego 7, bud. 3.1, lab. 8
Jak nie umrzeć z pragnienia? – survivalowy filtr do wody
dr inż. G. Totczyk, warsztaty **DWS/Z**

10.00-11.00

ul. Kaliskiego 7, bud. RCI, s. A7
Czy budynek może naśladować żywy organizm?
mgr inż. J. Górecki,
wykład z pokazem **ML/Z**

10.00-10.45, 11.00-11.45, 12.00-12.45

ul. Kaliskiego 7, bud. 2.3, s. 119 B
Czym są nowoczesne pomiary i sposób ich realizacji?
dr inż. J. Musiał,
mgr inż. A. Troszyński,
pokaz **MG/ML/Z**

10.00-11.00

ul. Kaliskiego 7, bud. 3.1, s. 115
Pijesz, więc jesteś czyli kilka słów o wodzie do picia
mgr inż. J. Śliwińska,
wykład z pokazem **DWS/Z**

10.30-11.00

ul. Kaliskiego 7, Auditorium Novum, aula
Fabryka robotów
dr inż. M. Śrutek,
wykład z pokazem **BO**

11.00-11.20

ul. Kaliskiego 7, Auditorium Novum, s. 3
Termowizja to nie czary
dr inż. J. Sobczak-Piąstka,
dr hab. inż. M. Chalamoński,
prof. nadzw. UTP dr inż. A. Niespodziana,
wykład z pokazem **DWS/Z**

12.00-12.30

ul. Kaliskiego 7, bud. 2.1, s. A2
Super Krzykacz
dr inż. M. Dobiszewska,
dr inż. M. Olejniczak,
warsztaty **MG/Z**

12.00-13.30, 13.45-15.30

ul. Kaliskiego 7, Auditorium Novum, s. 4
Czego nie widzisz w ruchu drogowym?
dr J. Frątczak,
mgr inż. M. Pawłowski,
warsztaty **BO/Z**

12.00-14.30

ul. Kaliskiego 7, bud. 2.6, Laboratorium Układów Czasu Rzeczywistego, s. 109
Pokaz lewitacji
dr inż. R. Żarnowski, T. Redelbach,
pokaz **BO**

29 maja | WYŻSZA SZKOŁA GOSPODARKI

Ścieżka artystyczna

12.00-14.00

ul. Królowej Jadwigi 14, bud. L, studio nagrań
Warsztaty z realizacji dźwięku
inż. R. Skiba,
warsztaty **BO**

Ścieżka humanistyczna

9.15-10.15

ul. Naruszewicza 11, bud. K, s. K2
Historia fotografii w pigułce
mgr A. Blachowski,
wykład z pokazem **MG/ML/Z**

9.15-10.15

ul. Garbary 2, bud. B, s. B1
Zapożyczenia z języka angielskiego w najmłodszej polszczyźnie
dr M. Urban,
wykład **BO/Z**

11.00-12.00

ul. Garbary 3, bud. G, s. G6
Obieżyświat – może zostaniesz poliglotą?
mgr K. Woliński, warsztaty **BO/Z**

11.00-12.30

ul. Królowej Jadwigi 14, bud. L, galeria APK
Co się kryje w obrazie? Odkrywamy tajemnice dzieł sztuki
dr M. Ipczyńska-Budziak,
warsztaty **MG/ML/Z**

12.30-13.30

ul. Garbary 2, bud. A, s. A2
Wsluchaj się w sztukę!
mgr E. Gruszka, warsztaty **DWMS**

17.00-17.45

ul. Naruszewicza 11, bud. K, s. K2
Kultura muzyczna Bydgoszczy
prof. dr hab. B. Gogol –Droźniakiewicz,
wykład z pokazem **D**

Ścieżka medyczna i nauk o zdrowiu

9.00-9.30

ul. Garbary 3, bud. G, s. G11
Aktywność fizyczna ludzi starszych a zdrowie
dr hab. M. Napierała, wykład **S**

10.00-13.00

ul. Garbary 2, kampus, półwysep
Most linowy nad rzeką, czyli w jaki sposób pokonywać przeszkody w turystyce kwalifikowanej
dr O. Skaliy, warsztaty **ML/Z**

11.00-12.00

ul. Garbary 2, kampus, boisko
Rowerowa szkoła
mgr N. Łysiak,
wykład z pokazem **MG/Z**

12.30-14.00

ul. Naruszewicza 11, bud. K, s. K8
Podstawowe czynności resuscytacyjne u dorosłych i dzieci
dr T. Skaliy, warsztaty **ST/Z**

12.30-14.00

ul. Garbary 2, kampus, przed budynkiem M
Warsztaty Nordic Walking
mgr M. Grzelczak,
warsztaty **D/Z**

15.15-16.15

ul. Garbary 2, bud. A, s. A2
Leczenie uzdrowiskowe. Dla kogo wskazane, dla kogo nie i jak uzyskać skierowanie?
prof. dr hab. P. Kalmus,
wykład z pokazem **BO**

Ścieżka przyrodnicza

9.00-10.00

ul. Garbary 3, bud. G, s. G2
Etapowość rozwoju człowieka
dr J. Eksterowicz,
wykład z pokazem **BO**

Ścieżka społeczna

9.00-9.45

ul. Garbary 3, bud. G, s. G3
Autorytety medialne – kim są dla nas celebryci?
mgr P. Markiewicz,
wykład z pokazem **ML**

9.00-9.45

ul. Garbary 2, bud. F, s. F2
Big is beautiful, czyli duże jest piękne
dr M. Geise,
wykład z pokazem **D**

9.00-9.45

ul. Naruszewicza 11, bud. K, s. K8
Turystyka morska na Bałtyku – czy warto?
dr I. Urbanyi-Popiołek,
wykład z pokazem **ST**

9.00-9.45

ul. Garbary 2, bud. A, s. A2
Zajęcia animacyjne z chustą Klanza
mgr O. Banasiak,
warsztaty **DWP/Z**

9.00-10.00

ul. Garbary 2, bud. A, s. A2
Bezpieczny przedszkolak
nadkom. T. Meyze – KMP w Bydgoszczy,
pokaz **DWP/Z**

10.00-11.00

ul. Garbary 2, bud. E, s. E1
Marketing sieciowy jako forma przedsiębiorczości na miarę XXI wieku
mgr R. Pieciulko,
wykład **ST**

11.00-11.30

ul. Garbary 3, bud. G, s. G-L4
Badanie jakości żywności – jak wykryć zafałszowanie?
mgr inż. P. Komorowski,
warsztaty **BO/Z**



→ c.d. 29 maja WSG

11.00-11.45

ul. Garbary 2, bud. A, s. A2
Zajęcia muzyczno-ruchowe w pracy z dziećmi w wieku przedszkolnym i wczesnoszkolnym
mgr J. Górniak, warsztaty **ST/Z**

11.00-12.00

ul. Garbary 2, bud. E, s. E1
Podatki – płacić czy nie?
dr M. Piechocki, wykład z pokazem **D**

11.00-12.30

ul. Garbary 3, bud. G, s. G3
Którą półkulą myślisz, a którą się śmiejesz?
mgr A. Poliwka-Gorczyńska, warsztaty **D/Z**

11.00-12.30

ul. Garbary 3, bud. G, s. G11
Warsztat negocjacji
mgr B. Karpińska, warsztaty **ML/Z**

12.30-13.15

ul. Garbary 3, bud. G, s. G3
Reklama społeczna – sposób komunikowania idei
dr I. Posadzińska, wykład z pokazem **D**

12.30-14.00

ul. Naruszewicza 11, bud. K, s. K2
Projektowanie rozwoju regionalnego na przykładzie województwa kujawsko-pomorskiego
dr A. Potoczek, wykład z pokazem **ML**

14.30-15.30

ul. Garbary 3, bud. G, s. G3
Seniorzy wbrew stereotypizacji
mgr P. Ziolkowski, wykład **BO**

14.30-15.30

ul. Garbary 2, kampus, półwysep
The Marshmallow Challenge – tylko zabawa?
dr A. Szulc, warsztaty **MG/ML/Z**

Ścieżka techniczna**9.00-10.30**

ul. Garbary 3, bud. G, s. G10
Blaski i cienie zawodu kierowcy przewozów międzynarodowych
mgr P. Tura, warsztaty **ST**

9.15-10.00

ul. Garbary 2, bud. B, s. B1
Jeżdżą, chodzą i latają – fascynujący świat robotów
mgr inż. T. Ocetkiewicz, wykład z pokazem **BO**

9.30-11.30

ul. Garbary 2, bud. F, s. F4
Nad rzeką... warsztaty urbanistyczne
mgr M. Beer, warsztaty **ML/Z**

10.15-11.15, 11.15-12.00, 12.15-13.00, 16.30-17.15, 17.15-18.00, 18.15-19.00

ul. Garbary 2, bud. M, s. gimnastyczna
Budujemy i programujemy roboty
mgr inż. T. Ocetkiewicz, warsztaty **ML/MG/Z**

11.00-12.00

ul. Garbary 2, bud. F, s. F1
System satelitalny GPS dla wszystkich, czyli satelity – śledzą, a ich nie widzimy
mgr inż. W. Zalewski, wykład z pokazem **D/Z**

29 maja | COLLEGIUM MEDICUM

Ścieżka medyczna i nauk o zdrowiu**konkurs**

Ludwik w Bydgoszczy
mgr inż. J. Gapska, dr hab. n. med. B. Augustyńska, mgr A. Konopka, konkurs **MG/ML**

10.00-11.30, 11.45-13.15

ul. Karłowicza 24, s. ćwieżeń w Katedrze Biologii Medycznej (I piętro)

Zobacz, jak wygląda Twój pasożyt

mgr R. Wesolowski, mgr K. Czerwińska, warsztaty **DWS/MG/ML/Z**

10.00-11.30, 12.00-13.30

ul. Karłowicza 24, s. 61 w Katedrze i Zakładzie Histologii i Embriologii
Kolorowe wnętrze komórki – tajniki fluorescencyjnego znakowania białek
dr n. med. M. Izdebska, mgr M. Gagat, warsztaty **MG/ML/Z**

10.00-11.30

ul. M. Curie-Skłodowskiej 9, bud. audytorijny
Medyczne podchody edukacyjne – gra terenowa
mgr A. Rabacha, mgr K. Pyka, gra **BO/Z**

11.00-12.30

ul. Karłowicza 24, s. laboratoryjna w Katedrze i Zakładzie Biochemii
Rodzimy ziemniak, czy egzotyczna cytryna

– znajdziemy najlepsze źródło witaminy C

dr n. med. J. Czuczejko, warsztaty **BO/Z**

11.00-14.00

ul. Karłowicza 24, s. laboratoryjna nr 27 w Katedrze i Zakładzie Technologii Chemicznej Środków Leczniczych
Ból z głowy – syntezy leków przeciwbólowych
dr n. chem. J. Cytarska, warsztaty **ML/ST/Z**

12.00-13.00

ul. Jagiellońska 13, bud. A, aula B
Współczesne problemy prokreacji
dr hab. n. med. R. Kotzbach, prof. UMK, wykład **BO/Z**

14.00-15.00

ul. Jagiellońska 13, bud. A, aula B
Recesja na zdrowie? Jak kryzys gospodarczy

wpływa na nasze zdrowie

dr n. ekon. B. Łyszczarz, wykład **BO/Z**

16.00-17.00

ul. M. Curie-Skłodowskiej 9, s. 69 w Katedrze Medycyny Sądowej, I piętro
Genetyka sądowa – czego nie dowiesz się z seriali?
dr hab. n. med. M. Woźniak, wykład **BO/Z**

30 maja | UNIwersytet KAZIMIERZA WIELKIEGO

dzień młodego naukowca**9.00-10.00, 11.00-12.00**

ul. M. Curie-Skłodowskiej 4, PBW
Bydgoszcz moje miasto
mgr G. Ruta – Balińska, mgr J. Grabowska-Janowiak – PBW im. M. Rejewskiego, warsztaty **DWMS/Z**

10.00-10.45

ul. Jagiellońska 11, Czytelnia
Pod wspólnym niebem – zwyczaje i obrzędy w Europie
mgr M. Stefaniak, przedstawienie teatralne **MG/Z**

10.00-10.45

ul. Jagiellońska 11, s. 18
Plagiat – czym jest i jak go uniknąć
S. Trochym – Samorząd Studencki UKW, warsztaty **ST**

10.00-11.00

ul. Jagiellońska 11, s. 15
IX Ogólnobydgoskie Dyktando
prof. dr hab. M. Świącicka, dr hab. M. Czachorowska, prof. UKW, dr M. Pelplińska-Narloch, dr R. Zimny, konkurs **D**

11.00-11.45

ul. Jagiellońska 11, s. 15
Quo vadis Sienkiewiczza w kulturze popularnej – o pocztówkach i komiksach
dr hab. E. Górecka, wykład z pokazem **MG/ML/ST**

12.00-12.30

ul. Jagiellońska 11, s. 01
Czym skorupka za młodu nasiąknie, tym na starość trąci. Profilaktyka w zespołach bólowych kręgosłupa, czyli jak dbać o plecy już dziś
mgr A. Świącicka, wykład z pokazem **ML**

12.00-13.30

ul. Jagiellońska 11, s. 18
Gry (nie) edukacyjne dla młodzieży – Zrób to sam!
mgr M. Sobociński, studenci KFA, studenci Humanistyki 2.0, warsztaty **ML/Z**

12.00-14.00

ul. Jagiellońska 11, s. 19
Humanista – lider i innowacyjny przedsiębiorca
mgr J. Waszak, pracownicy, doktoranci, studenci INP UKW, warsztaty **BO/Z**

13.00-14.00

ul. Jagiellońska 11, s. 15
Bajki Disneya – magia animacji
mgr A. Slonina, wykład z pokazem **BO**

14.30-15.00

ul. Jagiellońska 11, s. 01
Etos i stereotypy ruchu hipisowskiego
A. Pietrzak, wykład z pokazem **BO**

15.00-15.30

ul. Jagiellońska 11, s. 01
Harcerstwo w Bydgoszczy – wczoraj i dziś
K. Kolczyńska, wykład **ST**

Ścieżka artystyczna

9.00-9.45, 10.00-10.45
al. Mickiewicza 2, Teatr Polski
Teatr od kulis
K. Krzyżaniak – Teatr Polski w Bydgoszczy, wycieczka/zwiedzanie **BO/Z**

9.00-17.00

ul. Chodkiewicza 30, bud. A, hol
140 lat SOSW nr 1 im. L. Braille na starej i nowej fotografii

mgr J. Waszak – WOKiS w Bydgoszczy, wystawa **BO**

10.00-10.45, 11.00-11.45

ul. Chodkiewicza 30, plener
Żonglowanie rozwija mózg
M. Kiełtyka – Mimezis Art, warsztaty **DWS/ML/Z**

12.00-12.45

ul. Chodkiewicza 30, plener
Żonglowanie rozwija mózg
M. Kiełtyka – Mimezis Art, warsztaty **ST**

16.30-19.00

ul. Chodkiewicza 30, bud. A, s. 156
Akrylowe szaleństwo, czyli warsztaty malowania tkanin
mgr A. Kamyk – Wawryszak – WOKiS w Bydgoszczy, Pracownicy WTZ Biały Domek, warsztaty **BO/Z**

Ścieżka humanistyczna

9.00-9.45
ul. Chodkiewicza 30, bud. A, s. 133
Biblioteki monastyczne na Zachodzie w IV-V wieku a starożytne pojmowanie zadań filozofa
dr D. Spychała, pokaz **ML/MG/ST**

9.00-10.30, 11.00-12.30

ul. M. Curie-Skłodowskiej 4, PBW
Marian Rejewski bydgoszczanin, matematyk, kryptolog
płk J. Lewic, J. Grabowska-Janowiak, PBW im. M. Rejewskiego – Muzeum Oświaty, wykład z pokazem **ML/Z**

9.00-11.00

pl. Kościeleckich 8, s. 15
Poznaj kulisy pracy dziennikarskiej – zwiedzanie pracowni telewizyjnej
mgr J. Nadolski, wycieczka/zwiedzanie **ML/Z**

9.00-11.30

ul. Jagiellońska 11, s. 19
Ekstremalne emocje – kochać i nienawidzić po niemiecku
dr R. Pokrywka, warsztaty **MG/ML/Z**

10.15-11.45

ul. Chodkiewicza 30, bud. A, s. 155
Dlaczego niektóre imiona są modne?
W. Schmidt, K. Szymt, M. Małysa – Koło Naukowe Onomastów UAM, wykład **D**

14.00-15.00

ul. Jagiellońska 11, s. 15
Sherlock Holmes i dr Watson w kulturze popularnej
dr A. Mochocka, wykład z pokazem **ML**

Ścieżka medyczna i nauk o zdrowiu

9.00-10.30
ul. Chodkiewicza 30, bud. A, s. 156
Umiem, więc nie boję się ratować – pierwsza pomoc
mgr N. Wodarska, P. Kawalec, M. Charzyńska – PROJEKTOR – wolontariat studencki, warsztaty **DWS/Z**

9.00-11.00

ul. Chodkiewicza 30, bud. A, s. 153
Żyj zdrowo i aktywnie
K. Piekut-Kaluba, mgr E. Zielińska – BSW, wykład z pokazem **BO/Z**

10.00-10.45

ul. M. Curie-Skłodowskiej 26
Choroby odzwierzęce nadal groźne
Akademia Zdrowia, wykład **BO/Z**



→ c.d. 30 maja UKW

10.00-11.00, 11.00-12.00

ul. Chodkiewicza 30, bud. E, s. 132
Zjawiska fizyczne w mięśniach – czy w moim ciele płynie prąd EMG
mgr J. Mieszkowski, dr B. Stankiewicz, prof. W. Żukow, mgr B. Niespodziński, warsztaty **ML/Z**

10.00-11.00

ul. Chodkiewicza 30, bud. E, s. 129
Pierwszy pomogę, pierwszy zareaguję – pierwsza pomoc przedmedyczna dla dziecka i dorosłych
mgr J. Mieszkowski, mgr A. Kostenccka, E. Lewandowska, mgr B. Niespodziński, warsztaty **DWS/Z**

11.00-12.00

ul. Chodkiewicza 30, scena
Zumba – zabawa dla wszystkich
dr H. Żukowska, M. Szark-Eckardt, M. Cieślicka, P. Geruzel, pokaz **MG/ML/ST/Z**

11.00-13.00

ul. Chodkiewicza 30, bud. A, s. 153
Nowa ja, czyli jak pozostać piękną i młodą mimo upływu lat
mgr I. Stelmaszyk – BSW, wykład z pokazem **D/Z**

11.00-12.00, 12.00-13.00

ul. Chodkiewicza 30, bud. E, s. 129
Nawet jeśli paraliżuje nas lęk, zróbmy tyle, na ile wystarczy nam odwagi i umiejętności – udzielanie pierwszej pomocy
mgr J. Mieszkowski, dr B. Stankiewicz, prof. W. Żukow, dr M. Cieślicka, mgr A. Szulc, warsztaty **D/Z**

11.00-12.30

ul. Chodkiewicza 30, bud. A, sala gimnastyczna
Przygotowanie techniczne na etapach szkolenia F2-D1 w piłce nożnej
dr A. Ziolkowski, pokaz **BO**

11.30-12.00

ul. Chodkiewicza 30, boisko
Nordic Walking dla dużego i małego
dr R. Gotowski, mgr A. Łątka, warsztaty **BO/Z**

17.00-18.00

ul. M. Curie-Skłodowskiej 26
Yoga flow – praca z ciałem, oddechem i umysłem
Akademia Zdrowia, warsztaty **BO/Z**

Ścieżka nauk ścisłych

10.00-11.00

pl. Weyssenhoffa 11, s. 114
W pogoni za liczbą Pi
W. Wątor, K. Ceglarska, N. Wesolowska, gra **DWS/Z**

10.00-11.30, 12.00-13.30

pl. Weyssenhoffa 11, s. 2
Jak duża jest nieskończoność?
dr A. Łukasiewicz, warsztaty **ML/Z**

Ścieżka przyrodnicza

9.00-10.30, 11.00-12.30
ul. Chodkiewicza 30, Ogród Botaniczny UKW, domek przy stawie
Odwiedziny u pszczołki Mai
mgr inż. B. Wilbrandt, M. Szymański, warsztaty **DWMS/Z**

9.00-10.30, 11.00-12.30

Al. Ossolińskich 12, Katedra Zoologii, s. 12
Bez względu na troskliwie – spektakl życia ukryty w glebie
dr T. Marquardt, wykład z pokazem **MG/ML/Z**

9.00-10.30, 10.45-12.15

ul. Chodkiewicza 30, bud. F, s. 11
Mikroorganizmy mlecznej krainy
mgr J. Gumińska, J. Janus, K. Kotlet, P. Lorenc, warsztaty **ML/Z**

9.00-14.00

Nakło nad Notecią, Przystań Wodna przy ul. Poznańskiej
Cała naprzód. Rejs z Nakła do Bydgoszczy po Kanale Bydgoskim
inż. G. Nadolny, ZS Żegluga Śródlądowej w Nakle nad Notecią, wycieczka/zwiedzanie **ST/Z**

10.00-10.30, 10.45-11.30

Al. Ossolińskich 12, Katedra Ekologii, s. 116
Ciekawostki z życia pszczoł
dr L. Twerd, A. Sobieraj, warsztaty **DWS/Z**

10.00-10.45, 11.00-11.45

ul. Chodkiewicza 30, Ogród Botaniczny UKW
Dębowa ścieżka
mgr inż. J. Mikietyński, wycieczka/zwiedzanie **BO/Z**

10.00-10.45, 11.00-11.45

ul. Mińska 15, s. 1
Kukułka wędrowniczka
dr H. Michniewicz – Ankiersztajn, warsztaty **DWP/Z**

10.00-12.00, 12.15-14.15

ul. Chodkiewicza 51, Zakład Biotechnologii, s. 7
Jak z aluminiowej puszkii otrzymać kryształ alunu?
mgr inż. M. Urbańska, mgr R. Waczyńska, warsztaty **ML/Z**

11.00-11.30, 11.45-12.15

ul. Rybi Rynek
Laboratorium na wodzie
mgr D. Szatten, dr M. Habel, mgr P. Twaróg, warsztaty **ML/Z**

11.00-12.00

ul. Chodkiewicza 30, bud. F, Aula Mikotoksyn
Procesy niweo-eoliczne na Niżu Polskim i analiza uziarnienia osadów wybranymi metodami

dr M. Hojan, dr A. Krupa, dr M. Rurek, wykład z pokazem **MG/ML**

11.00-12.15

ul. M. Curie-Skłodowskiej 26
Właściwa pielęgnacja psa i kota – podstawy zapobiegania najczęstszym chorobom
Akademia Zdrowia, wykład z pokazem **BO/Z**

13.00-13.30, 13.45-14.15

ul. Chodkiewicza 30, Ogród Botaniczny UKW, domek przy stawie
Kolibier – mistrz lotu
mgr inż. B. Wilbrandt, K. Krupińska, wykład z pokazem **BO/Z**

15.00-16.00, 16.30-17.30, 18.00-19.00, 19.30-20.30

ul. Bronikowskiego 45, Marina Gwiazda (Osiedle Miedzyń)
Cała naprzód – Rejs po Kanale Bydgoskim
inż. G. Nadolny – ZS Żegluga Śródlądowej w Nakle nad Notecią, wycieczka/zwiedzanie **BO/Z**

Ścieżka społeczna

9.00-10.00

ul. Chodkiewicza 30, bud. A, s. 155
Bezpieczny przedszkolak
nadkom. T. Meyze – KWP w Bydgoszczy, pokaz **DWP/Z**

9.00-10.30

ul. Chodkiewicza 30, bud. E, s. 112
Gry matematyczne, czyli jak się bawić i rozwijać umysł matematyczny niezależnie od wieku
mgr A. Mroczkowski, warsztaty **BO/Z**

9.00-10.30

ul. Chodkiewicza 30, bud. E, s. 126
DRAMATyczna animacja – czyli drama jako metoda aktywizująca
dr M. Lewicka, M. Gackowska, warsztaty **ST/Z**

9.00-10.30

ul. Chodkiewicza 30, bud. E, s. 128
Emisja głosu – warsztat pracy z głosem, prawidłowej estetyki i higieny głosu
dr H. Laskowska, A. Karczmarek, K. Ludwicka, warsztaty **D/Z**

9.00-10.30

ul. Chodkiewicza 30, bud. E, s. 17
Psychologia w pracy, czyli jak dobrze wypaść podczas rozmowy kwalifikacyjnej
mgr K. Boniecka, A. Karczmarek, M. Różańska, warsztaty **D/Z**

9.00-10.30

ul. Chodkiewicza 30, bud. A, s. 135
Profesjonalny wizerunek kobiety w pracy
A. Mazan, Z. Welter, M. Mrotek, dr A. Jagielska- Burduk, wykład z pokazem **BO/Z**

9.00-10.30

ul. Chodkiewicza 30, bud. E, s. 129
Kolorowy świat małych odkrywców – warsztat zabaw i zajęć kreatywnych dla najmłodszych
dr M. Nawrot-Borowska, studenci spec. opieka nad dzieckiem, warsztaty **DWP/Z**

9.00-11.00

ul. Chodkiewicza 30, bud. E, s. 126
Tworzenie prezentacji – hit czy kit?
mgr K. Kacprzak, W. Marach, warsztaty **ST/Z**

9.30-10.30

ul. Chodkiewicza 30, bud. F, Aula Mikotoksyn
O stereotypach co mieszkają w głowach i na językach
mgr J. Waszak – WOKIS w Bydgoszczy, wykład **ML**

10.00-11.00

ul. Chodkiewicza 30, bud. E, s. 135
Mamo, tato przytul mnie! – kilka słów o Metodzie Weroniki Sherbone
mgr J. Gizińska, mgr A. Kowalska, warsztaty **BO/Z**

10.00-12.00

ul. Poniatowskiego 5, plac Oddziału Prewencji Policji
Pokaz Wydziału Ruchu Drogowego KWP w Bydgoszczy
st. sierż. J. Karpińska – KWP w Bydgoszczy, pokaz **DWMS/Z**

10.15-11.00

ul. Chodkiewicza 30, bud. E, s. 121
Niechęć do szkoły
dr A. Krawczyk – Bocian, dyskusja **MG/Z**

10.45-11.45

ul. Chodkiewicza 30, bud. A, s. 156
Spółdzielnie socjalne – Twoją szansą na pracę!
mgr G. Burdzy – Stowarzyszenie na Rzecz Rozwoju Kobiet GINEKA, warsztaty **D/Z**

10.45-11.15

ul. Chodkiewicza 30, bud. E, s. 112
W krainie bajek
dr R. Borzyszkowska, Z. Borzyszkowska – Studenci Instytutu Pedagogiki, warsztaty **DWP/Z**

11.00-11.45

ul. Chodkiewicza 30, bud. E, s. 128
Co pierwsi filozofowie myśleli o przyrodzie
mgr J. Krajewska, A. Kosiedowska, A. Czyżowska, przedstawienie teatralne **DWMS/Z**

11.00-12.00

ul. Chodkiewicza 30, bud. E, s. 126
Doktor Śmiech – najskuteczniejszy lekarz świata
dr M. Lewicka, M. Pluta, M. Działdowska, warsztaty **ST/Z**

11.00-12.00

ul. Chodkiewicza 30, bud. E, s. 17
Ekozabawy, czyli jak spędzić czas ze swoim dzieckiem, kształtując funkcje psychomotoryczne przy wykorzystaniu dóbr recyklingu
E. Malecka, M. Lemańska, M. Miotk- Mrozowska, warsztaty **D/Z**

11.30-13.00

ul. Chodkiewicza 30, bud. E, s. 112
Łamiemy bariery, czy metodą oszustwa
dr I. Plieth – Kalinowska, E. Kowalska, warsztaty **DWS/Z**

12.00-12.45

ul. Chodkiewicza 30, bud. A, s. 133
Reklama dzwignią handlu, czy metodą oszustwa
A. Sokolowski, dr A. Białachowska, P. Karczewska, A. Januszewska, M. Gryczka, wykład z pokazem **ST**

12.00-12.45

ul. Chodkiewicza 30, bud. A, Aula 27
Odkrywanie własnej indywidualności a sukces życiowy i szczęście
dr B. Listkowska, wykład z pokazem **D**

12.00-13.00

ul. Kopernika 1, Aula Copernicanum
Warsztaty Tańca Średniowiecznego dla Seniorów
dr hab. E. Kubiak-Szyborska, Klara Kołodziej, Marta Pigulska, Joanna Wałęsa, warsztaty **S/Z**

12.00-13.30

ul. Chodkiewicza 30, bud. E, s. 128
Migowy na wesolo
M. Staszyska, A. Karnowska, dr M. Wójtowicz-Dacka, warsztaty **ML/Z**

12.00-13.30

ul. Chodkiewicza 30, bud. E, s. 129
Wzmacnianie poczucia własnej wartości
dr M. Miotk- Mrozowska, M. Lewandowska-Florczyk, M. Mrówczyńska, warsztaty **ST/Z**

12.00-14.00

ul. Chodkiewicza 30, bud. A, s. 156
Skuteczna autoprezentacja – Twój sukces na rynku pracy
mgr inż. M. Szamański, W. Zięba – Grupa Doradczco – Szkoleniowa Falco, wykład **ST**

12.00-14.00

ul. Chodkiewicza 30, bud. E, s. 120
Pamięć i efektywne uczenie się
M. Terlecki, O. Konior, warsztaty **ML/Z**

12.15-13.15

ul. Chodkiewicza 30, bud. F, Aula Mikotoksyn
Moje dziecko uczy się mówić!
mgr J. Gizińska, mgr A. Kowalska, wykład z pokazem **BO**

12.15-13.00

ul. Chodkiewicza 30, bud. E, s. 112
Dieta – czy to jedyne wyjście?
D. Liskowska, M. Popławska, dr M. Wójtowicz-Dacka, warsztaty **MG/ML/ST/Z**

13.00-14.00

ul. Chodkiewicza 30, bud. E, s. 121
Logicznie rzecz ujmując – warsztat logicznego myślenia dla dzieci w młodszym wieku szkolnym
mgr J. Kosz, warsztaty **DWMS/Z**

13.00-15.00

ul. Chodkiewicza 30, bud. E, s. 17
Tworzenie map myśli
K. Tofil – SKN Psychologii Społecznej, warsztaty **ML/Z**

13.15-14.00

ul. Chodkiewicza 30, bud. E, s. 126
Czym jest piękno – to tylko wygląd?
D. Liskowska, M. Popławska, dr M. Wójtowicz-Dacka, warsztaty **MG/ML/Z**

13.30-15.00

ul. Chodkiewicza 30, bud. A, s. 155
Warsztaty z audiodeskrypcji rzeźby
mgr B. Jerzakowska, M. Więcek, M. Karaś – Naukowe Koło Audiodeskryberów UAM, warsztaty **D/Z**

13.30-15.00

ul. Chodkiewicza 30, bud. E, s. 128
Naucz się uczyć. Skutecznie i z przyjemnością
A. Lepsik, M. Nęckiewicz, dr A. Malina, warsztaty **ML/Z**

14.00-16.00

ul. Chodkiewicza 30, bud. E, s. 129
Poznaj swój niesamowity mózg – warsztat skutecznego uczenia się
D. Jagielska, M. Miotk-Mrozowska, warsztaty **MG/Z**

14.15-15.00

ul. Chodkiewicza 30, bud. E, s. 112
Cyberagresja. Czym jest i jak się przed nią bronić
A. Jackiewicz, M. Oryszak, dr M. Miotk-Mrozowska, warsztaty **DWS/Z**

14.15-16.15

ul. Chodkiewicza 30, bud. A, s. 156
Cashflow – jak zdobyć niezależność finansową
A. Mazan, Z. Welter, M. Mrotek, M. Tomczyk, warsztaty **BO/Z**

14.30-16.00

ul. Chodkiewicza 30, bud. E, s. 120
Jak skutecznie radzić sobie z tremą
dr M. Wójtowicz-Dacka, K. Wiśniewska, A. Wojtczak warsztaty **ST/Z**

→ c.d. 30 maja UKW

15.30-17.00

ul. Chodkiewicza 30, bud. E, s. 126

Najciekawsze eksperymenty psychologii społecznejA. Lepsik, A. Błaszczewicz,
M. Kornaś, wykład **D****16.00-18.00**

ul. Chodkiewicza 30, bud. A, s. 155

Wielozmysłowy alfabet, czyli Montessori i nie tylko
P. Suberlak – educarium Spółka z o.o., wykład **D/Z****17.00-18.00**
ul. Chodkiewicza 30, bud. A, s. 133**Kara śmierci w Polsce**
M. Gryczka, A. Januszewska,
A. Rafalik, M. Barszcz, wykład **ML****17.00-17.45**ul. Chodkiewicza 30, bud. A,
Aula 27**Czarownice przed wymiarem sprawiedliwości. Historia procesów o czary**M. Mech, A. Lewandowska,
M. Pluta, C. Pyrzyńska,
wykład z pokazem **BO****17.00-19.00**

ul. Powstańców Wielkopolskich 2, s. 7

Jak być wystarczająco dobrym rodzicemdr B. Poćwiardowska,
warsztaty **D/Z****Ścieżka techniczna****9.00-9.15, 9.25-9.40,
9.45-10.00, 10.10-10.25,
10.35-10.50, 11.00-11.15,
11.25-11.40, 11.45-12.00**ul. Chodkiewicza 30,
zbiórka w sali 143**Zabawa z materiałami**F. Polewski,
opiekun – dr P. Rytlewski **DWS/Z****9.00-10.00**

ul. Chodkiewicza 30, bud. E, s. 121

Pod lupą – czyli z Marią Skłodowską-Curie na Tydr M. Lewicka, B. Pszczółkowska,
K. Wyrzykowski, M. Sikorki,
warsztaty **DWMS/Z****9.00-10.30, 11.00-12.30,
13.00-14.30, 15.00-16.30,
17.00-18.30**

ul. Chodkiewicza 30, bud. A, s. 018

Zajęcia z robotykimgr inż. W. Chmielewski
– TwójRobot, warsztaty **DWS/Z****10.00-12.00**ul. Powstańców Wielkopolskich 7,
KWP**Możliwości badawcze Laboratorium Kryminalistycznego**podinsp. K. Rozpędowski – KWP
w Bydgoszczy,
wycieczka/zwiedzanie **BO/Z****30 maja | UNIWERSYTET TECHNOLOGICZNO-PRZYRODNICZY****dzień młodego naukowca****9.00-9.45, 10.00-10.45,
11.00-11.45**ul. Kaliskiego 7,
Auditorium Novum, hol
Krzykiem nic nie zdziałasz, ale możesz być najgłośniejszymgr inż. J. Deczyński, mgr inż.
A. Sadowski, mgr inż. M. Liss,
pokaz **DWS****10.00-10.30**ul. Kaliskiego 7, bud. 3.1, s. 212
(Sala Katedry Botaniki i Ekologii)
Co dobrego mamy z roślin?dr inż. Z. Stypczyńska,
wykład z pokazem **DWMS/Z****10.00-10.30, 10.45-11.15,
11.30-12.00**ul. Kaliskiego 7, Bud. 2.3, s. 105
Wszyscy jesteśmy grzejnikami
dr inż. A. Lipski, mgr inż. Z. Lis,
wykład z pokazem **BO/Z****10.00-13.00**ul. Kaliskiego 7,
plener przed Auditorium Novum
Nie ma pytań bez odpowiedzi... II
mgr inż. K. Koczwarą, doktoranci
różnych wydziałów, stoisko **BO****10.00-14.00**ul. Kaliskiego 7,
plener przed Auditorium Novum
Czy chcesz się zmierzyć z maszyną, kto dalej rzuci piłką?dr hab. inż. B. Ligaj,
dr inż. R. Sołtysiak, pokaz **BO/Z****10.15-11.45, 12.00-13.30**ul. Seminaryjna 3, s. wykładowa
i Hala Technologiczna
Młodzi naukowcy wprowadzą w świat barwników
mgr inż. J. Kaniawska,
warsztaty **MG/ML/Z****10.15-11.45, 12.00-13.30**ul. Seminaryjna 3, Hala
– Przetwórstwa Tworzyw Sztucznych
Młodzi naukowcy wprowadzą w świat polimerów
mgr inż. Krzysztof Lewandowski
– SNKCh PENTRYT,
warsztaty **MG/ML/Z****11.45-13.15**ul. Kaliskiego 7,
Auditorium Novum, s. 4
Myśle, więc segreguję – odpady do zabawy wykorzystuję
dr J. Cichowska, L. Lang,
A. Kozłowski,
warsztaty **DWS/Z****Ścieżka artystyczna****10.00-14.00**ul. Kaliskiego 7, bud. 3.1, hol
lub plener w zależności od pogody
Eko-transformersi – czyli jak z papierowej tubki zrobić mebel
mgr A. Mierzwa, mgr B. Bochenek,
warsztaty **BO/Z****Ścieżka medyczna i nauk o zdrowiu****11.15-12.00, 12.15-13.00,
13.15-14.00**ul. Kaliskiego 7,
Auditorium Novum, s. 5
Zdrowym być z Profesor Zdrówko
mgr A. Misiak-Kilanowska,
mgr M. Górską – Przyrodnia
Akademicka Sp. z o.o.,
warsztaty **DWMS/Z****Ścieżka nauk ścisłych****10.00-11.00, 11.15-11.50,
12.00-13.00**ul. Seminaryjna, laboratorium
Woda – co tak naprawdę pijemy?
mgr inż. K. Belka, K. Łopatkó,
K. Lelewer, warsztaty **MG/ML/Z****10.00-12.00**ul. Igrzyskowa 8, Przedszkole
Niepubliczne Bajkolandia
Mały Einstein poznaje świat na wesoło
mgr E. Abramczyk, mgr E. Misko,
mgr S. Szczerbiak – Przedszkole
Niepubliczne Bajkolandia,
warsztaty **DWP/Z****Ścieżka przyrodnicza****9.00-10.30**ul. Kaliskiego 7, Studium Języków
Obcych, s. 204
Dobrostan zwierząt
mgr K. Wierska, lek. wet. S. Ślódki,
K. Fabianowska, warsztaty **ST/Z****9.00-11.30, 11.30-13.00**ul. Bernardyńska 6/8, Pracownia
Biotechnologii oraz sala B-7
Jak sklonować roślinę in vitro?dr J. Lema-Rumińska,
dr A. Tymoszek, warsztaty **MG/Z****9.30-10.15, 11.15-12.00**ul. Kordeckiego 20C, s. 16
Pszczele ciekawostki
dr inż. P. Wasilewski,
wykład z pokazem **DWMS/Z****11.00-12.00**ul. Kordeckiego, 20, bud. F, s. 118
Co nas gryzie? Czyli niechciani lokatorzy w naszym cieplemgr inż. A. Brochocka,
wykład z pokazem **MG/ML/Z****11.30-13.00**ul. Kaliskiego 7, bud. 3.1, s. 135
Izolacja DNA metodą kuchenną oraz wykorzystanie mikroskopii konfokalnej
inż. D. Szpott, Koło Naukowe
Biotechnologii BIOX,
wykład z pokazem **MG/ML/Z****12.00-12.30**ul. Bernardyńska 6/8, s. B1
Enzymy w życiu człowieka
mgr inż. M. Rybacki,
wykład **MG/ML****13.00-13.45**ul. Bernardyńska 6/8, s. B1
O selenie w naszej diecie
mgr inż. M. Grabowska,
wykład z pokazem **ML/Z****13.15-14.15**ul. Kaliskiego 7, bud. 3.1, s. 135
Jakie masz w domu grzyby?
mgr inż. K. Koczwarą,
dr inż. M. Jeske,
warsztaty **MG/ML/Z****Ścieżka społeczna****9.00-11.00**ul. Kaliskiego 7, bud. 2.1, s. 26
Business Model Canvas
mgr J. Jankowiak, Akademicki
Incubator Przedsiębiorczości UTP,
warsztaty **ST/Z****9.00-12.00**ul. Kaliskiego 7, bud. RCI, s. A110
Nauka – pasja czy konieczność?
dr inż. M. Michałcewicz-Kaniowska,
Studenckie Koło Naukowe
Akademia Postępu,
wolontariusze UD,
warsztaty **DWS/Z****10.00-11.00, 11.30-12.30**ul. Kaliskiego 7, bud. RCI, s. A108
Wiosenne wariacje z zabawą
R. Pietrykowska, mgr K. Nowicka
– Junior Club Przedszkole
Niepubliczne Fantazja,
warsztaty **DWP/Z****10.00-17.00**ul. Kleina 7,
Punkt Przedszkolny SMYKI
Warsztaty w Strefie Przedszkolaka
A. Kostrzak – Punkt Przedszkolny
SMYKI, warsztaty **DWP/Z****10.30-11.15, 11.30-12.15**ul. Kaliskiego 7, bud. RCI, s. A114
Zostań małym bankowcem. Poznaj elementy obsługi klienta banku i kultury osobistej i pobaw się w bank
dr hab. K. Andruszkiewicz,
K. Samek, K. Rudewicz,
wykład **DWMS/Z****11.00-12.00**ul. Kaliskiego 7, bud. RCI, s. A7
Ponadnarodowe formy organizacyjno-prawne prowadzenia działalności gospodarczej
mgr M. Bojar,
wykład z pokazem **ST****12.00-17.00**ul. Kaliskiego 7, bud. 3.2, s. 211 B
Pracownia SHOPY
Podchody z design thinking
mgr J. Jankowiak, mgr W. Sroka,
SHOPA design thinking workspace,
gra **ST/Z****12.00-13.00**ul. Kaliskiego 7, bud. 2.1, s. 7
Marketing Sieciowy jako forma przedsiębiorczości na miarę XXI wieku
mgr R. Pieciulko, wykład **ST****12.00-12.45**ul. Kaliskiego 7,
Auditorium Novum, aula B1
Warsztaty Europejskie dla dzieci
dr W. Szymborski, M. Kołowska,
pokaz **DWMS/Z****12.15-14.15**ul. Kaliskiego 7, bud. RCI, s. A7
Marketing własnej osoby
mgr D. Owsianik
– Centrum Edukacji i Pracy
Młodzieży w Bydgoszczy,
warsztaty **ST/Z****13.00-13.45**ul. Kaliskiego 7,
Auditorium Novum, aula B1
Warsztaty Europejskie dla dzieci
dr W. Szymborski, M. Kołowska,
pokaz **DWMS/Z****16.00-19.00**ul. Kaliskiego 7,
Auditorium Novum, aula
Bydgosko-japońskie inspiracje na temat pewnej książki, trującej ryby i współczesnego Samuraja
dr inż. M. Gotowska, J. Shigenobu,
Teatr Pantomimy DAR
wykład z pokazem **BO****Ścieżka techniczna****9.00-9.45,
10.00-10.45,
11.00-11.45,
12.00-12.45**ul. Kaliskiego 7, bud. 2.5, s. 306
Łamanie paluszków (ale tylko słonych)
dr inż. S. Borowski, Studenci Koła
Naukowego Nowoczesnej Techniki
Rolniczej, pokaz **DWS/Z****9.00-10.00**ul. Kaliskiego 7,
Auditorium Novum, aula
Bob Budowniczy
mgr inż. A. Grucka, J. Gajewski,
Ł. Turostowski, pokaz **DWS/Z****9.00-11.00**ul. Kaliskiego 7, bud. 3.2, s. 121
Zniszczenie kontrolowane
mgr inż. M. Sosnowska,
mgr inż. I. Kasprzyk, W. Kajdasz,
warsztaty **DWS/Z****9.00-9.45,
10.30-11.15,
12.00-12.45**ul. Kaliskiego 7, bud. 3.1, s. 9
Od ścieków do wody pitnej
inż. R. Miler, warsztaty **MG/ML/Z****10.00-10.20,
10.30-10.50,
11.00-11.20**ul. Kaliskiego 7, bud. 3.2, s. 101 B
Woda draży skałę – czy to prawda?
dr inż. T. Jarzyna,
inż. M. Gularowski,
pokaz **MG/ML/Z****10.00-10.30,
11.00-11.30,
12.00-12.30**ul. Kaliskiego 7, plener na placu
przed Auditorium Novum
Transport i logistyka na wesoło
K. Piechowska – Schenker
Sp. z o.o., pokaz **DWS/Z****10.00-10.45**ul. Kaliskiego 7, bud. RCI, s. A7
Urządzenie do odczytu emocji (EEG)
mgr inż. A. Flizkowski,
pokaz **BO/Z****10.30-11.00,
11.15-11.45,
12.00-12.30**ul. Kaliskiego 7, bud. 3.2, s. 104c
Roboty do roboty!
dr inż. Sylwester Wawrzyniak,
pokaz **BO/Z****10.30-11.30**ul. Kaliskiego 7, bud. 2.5, s. 421
Biomechanika w pigułce
dr inż. A. Mazurkiewicz,
Studenci z Koła Naukowego,
warsztaty **BO/Z****10.30-11.30**ul. Kaliskiego 7,
Auditorium Novum, aula
Nauki ścisłe nie muszą być nudne – pokaz AIKIDO
dr inż. B. Marciniak
pokaz **BO**

→ c.d. 30 maja UTP

10.45-11.30

ul. Kaliskiego 7,
Auditorium Novum, s. 4
**Budownictwo
oczami
dzieci**

mgr inż. M. Dybowska,
mgr inż. Ł. Jędrzejczyk,

mgr inż. arch. A. Dylla,
warsztaty **DWMS/Z**

11.00-11.20, 11.40-12.00

ul. Kaliskiego 7, bud. 2.3, s. 101 B
**Czy wiesz, jak powstają
laminaty?**

dr inż. Mariusz Kukliński,
mgr inż. Przemysław Osowski,
pokaz **MG/ML/Z**

11.00-11.20

ul. Kaliskiego 7,
Auditorium Novum, s. 3
**Termowizja to nie czary
Japoński dla Ciebie**
dr inż. J. Sobczak-Piąstka,
dr hab. inż. M. Chalamoński,
prof. nadzw. UTP dr inż. A. Niespodziana,
wykład z pokazem **DWS/Z**

11.00-13.00

ul. Kaliskiego 7,
Laboratorium ZPIRT

**Tworzywa polimerowe
wokół nas**

mgr inż. P. Czyżewski,
dr inż. D. Sykutera,
dr inż. K. Pepliński,
pokaz **MG/ML/Z**

12.00-12.30

ul. Kaliskiego 7,
Auditorium Novum, aula B2

Super Krzykacz

dr inż. M. Dobiszewska,
dr inż. M. Olejniczak,
warsztaty **MG/Z**

12.00-13.00, 13.00-14.00

ul. Kaliskiego 7, bud. 2.3, s. 100
hala technologiczna

**Budowa i zasada działania
wybranych instalacji
Odnawialnych Źródeł Energii**

dr inż. A. Mroziński,
dr inż. A. Toporowski,
Kolo Naukowe,
wykład z pokazem **MG/ML/Z**

12.15-13.45

ul. Kaliskiego 7, bud. RCI, s. A112,
komputerowa
Programowanie Scratch
dr inż. A. Grabowski,
dr inż. T. Janiak,
warsztaty **DWS/Z**

30 maja | WYŻSZA SZKOŁA GOSPODARKI

**dzień młodego
naukowca**

12.30-13.15

ul. Garbary 3, bud. G, s. G3
**Fotowoltaika
– energia ze słońca**
inż. M. Jankiewicz – infra24.pl,
wykład **BO**

14.30-15.15

ul. Garbary 2, bud. B, s. B7
**Mikroskopia optyczna
w przyrodzie i technice**
mgr M. Noińska-Macińska,
warsztaty **BO/Z**

Ścieżka artystyczna

12.30-14.00

ul. Królowej Jadwigi 14, bud. L,
sala widowiskowa
**O czym mówią obrazy
dawnych mistrzów...**
dr M. Ipczyńska-Budziak,
wykład z pokazem **MG/ML**

14.30-17.00

ul. Garbary 2, kampus, boisko
Malowanie twarzy i ciała
mgr J. Janiszewska – Aszkowe
Malowanki, stoisko **BO**

Ścieżka humanistyczna

11.00-12.00

ul. Garbary 2, bud. F, s. F2
**Kultura kulinarna
regionów Polski**
mgr M. Marszałki,
wykład z pokazem **MG/ML/Z**

12.30-13.45

ul. Garbary 2, bud. F, s. F2
**Amerika, jakiej nie znamy:
USA wielkiej depresji**
prof. WSG dr M. Chamot,
wykład z pokazem **D**

14.30-15.30

ul. Naruszewicza 11, bud. K, s. K2
**Dyskurs sądowy
a kompetencja translatorska
tłumacza sądowego**
dr G. Bednarek, wykład **BO/Z**

14.30-16.00

ul. Garbary 3, bud. G, s. G3
Japoński dla Ciebie
mgr T. Zabłocka,
wykład z pokazem **ML/Z**

17.00-18.30

ul. Królowej Jadwigi 14, bud. L,
sala widowiskowa
**Karaoke
– międzynarodowe hity**
mgr K. Woliński, koncert **BO/Z**

**Ścieżka medyczna
i nauk o zdrowiu**

11.00-12.00

ul. Garbary 3, bud. G, s. G3
**Napoje energetyzujące
– realność zagrożenia**
mgr M. Gackowska
– PZ-D DietoStrefa, wykład **ML/Z**

11.00-12.00

ul. Garbary 2, bud. M,
sala gimnastyczna
**Yamabushi – Ty też
możesz zostać mistrzem!**
mgr Z. Górny, pokaz **BO/Z**

Ścieżka społeczna

9.00-9.30

ul. Garbary 2, bud. A, s. A2
**Co zostawiają goście
hotelowi po opuszczeniu
pokoju?**
mgr M. Walczak, wykład **BO/Z**

10.00-12.00

ul. Garbary 2, kampus, boisko
**Ambulans kryminalistyczny
i Mobilne Centrum
Monitoringu – pokaz sprzętu**
nadkom. T. Meyze
– KWP w Bydgoszczy,
pokaz **BO/Z**

10.00-14.00

ul. Garbary 2, bud. E, AIP
Drzwi Otwarte w AIP WSG
mgr M. Pieślak,
wycieczka/zwiedzanie **BO**

11.00-12.00

ul. Garbary 2, bud. A, s. A2
Komunikacja interpersonalna

mgr W. Janaszek – WUP Toruń
– CliPKZ Bydgoszcz,
wykład **ST**

12.30-13.30

ul. Garbary 2, bud. F, s. F1
**Usługi dodatkowe
w hotelarstwie**
mgr M. Marszałki,
wykład z pokazem **MG, ML**

12.30-14.30

ul. Garbary 2, bud. A, s. A2
Limit 20 – gra interakcyjna
mgr M. Kwieciszewska, gra **ST/Z**

18.00-18.15

ul. Garbary 2, bud. M,
sala gimnastyczna
**Pokaz sportów walki,
technik interwencji
i samoobrony**
kom. R. Mięczyński
– KWP w Bydgoszczy,
pokaz **BO/Z**

Ścieżka techniczna

9.00-12.00

ul. Garbary 2, kampus,

przed budynkiem A
Miejskie odkrywki
mgr inż. B. Wojciechowska-Bollin,
konkurs **ML/Z**

9.15-10.00

ul. Garbary 3, bud. G, s. G3
**Wyzwania dla gospodarki
przestrzennej**
dr B. Sobolewska-Węgrzyn,
wykład z pokazem **ML**

11.00-13.00

ul. Garbary 2, bud. B, s. B1
**Mindstormowy zawrót
głowy, czyli warsztaty
z Lego dla początkujących
i zaawansowanych**
mgr inż. R. Rydzewski,
warsztaty **BO/Z**

12.30-13.00

ul. Garbary 2, bud. F, s. F4
**Jak zbudować
rekordowy most?**
dr inż. A. Lachiewicz-Złotowska,
wykład z pokazem **ML/MG/Z**

30 maja | COLLEGIUM MEDICUM

**Ścieżka medyczna
i nauk o zdrowiu**

10.00-11.00

ul. M. Curie-Skłodowskiej 9, bud.
diagnostyczny Patomorfologii, s. 17
**Rośliny i roślinne surowce
olejkowe stosowane
w kosmetyce i perfumerii**
dr n. biol. M. Balcerek,
warsztaty **BO/Z**

11.00-12.00

ul. Jagiellońska 13, bud. A, aula B
**48 lat minęło...
czyli dlaczego 26 stycznia
obchodzony jest
Ogólnopolski Dzień
Transplantacji?**
dr n. med. A. Woderska,
mgr N. Woderska,
wykład z pokazem **MG/ML/D/Z**

12.00-13.00

ul. M. Curie-Skłodowskiej 9,
Katedra Dermatologii, s. pokój
badań klinicznych (parter)
**Autoimmunologiczne
i psychologiczne aspekty
bielactwa**
lek. C. Cieścińska,
wykład z pokazem **BO/Z**

12.00-13.00

ul. M. Curie-Skłodowskiej 9, bud.
audytoryjny, s. 9

**Od zapłodnienia
do zarodka. Wczesne
etapy rozwoju
embrionalnego człowieka**

dr n. med. A. Żuryń, wykład **BO/Z**

12.00-13.00

ul. M. Curie-Skłodowskiej 9, bud.
diagnostyczny Patomorfologii, s. 52
**Rośliny egzotyczne
stosowane w profilaktyce**

**zdrowotnej, lecznictwie
i kosmetyce**

dr n. biol. M. Balcerek,
warsztaty **BO/Z**

14.00-15.00

ul. Jagiellońska 13, bud. A, aula B
**Kiedy ustaje praca serca
– elektroterapia XXI wieku**
dr n. med. M. Dobosiewicz,
wykład **BO/Z**

16.00-17.00

ul. M. Curie-Skłodowskiej 9,
Szpital Uniwersytecki nr 1
im. dr. A. Jurasza,
s. seminarium nr 902
Katedry i Kliniki Geriatrii
**Jak zapobiegać upadkom
wśród osób starszych?**
dr n. med. M. Podhorecka,
mgr D. Gębka, mgr G. Sielski,
warsztaty **BO/Z**

31 maja | UNIwersytet KAZIMIERZA WIELKIEGO

Ścieżka artystyczna

9.00-9.45, 10.00-10.45

Al. Mickiewicza 2, Teatr Polski
Teatr od kulis
K. Krzyżaniak – Teatr Polski
w Bydgoszczy,
wycieczka/zwiedzanie **BO/Z**

10.00-10.45

ul. A. G. Siedleckiego 12,
Przedszkolna Chatka

**Zumba dla dużego
i małego**

mgr I. Jankowiak – Przedszkole
Niepubliczne Przedszkolna Chatka,
warsztaty **DWP/Z**

11.00-11.45

ul. A. G. Siedleckiego 12,
Przedszkolna Chatka
Kartonowe domki
mgr. A. Żmudzińska – Przedszkole
Niepubliczne Przedszkolna Chatka,
warsztaty **DWP/Z**

11.00-11.45

ul. Chodkiewicza 30, bud. A, s. 156
**W co się bawić z dziećmi
– stare i nowe zabawy**
mgr B. Piotrowska – Przedszkole
Niepubliczne Przedszkolna Chatka,
warsztaty **DWP/Z**

11.00-11.45

ul. Gdańska 47a,
Szkoła Muzyczna Yamaha

**Zrozum mnie mamę (język
migowy dla słyszących
niemowląt)**

mgr W. Zubek-Rzeplińska
– Szkoła Muzyczna Yamaha,
warsztaty **D/Z**

11.00-11.45

ul. A. G. Siedleckiego 12,
Przedszkolna Chatka
Na arenie cyrkowej
mgr P. Zastębowska,
warsztaty **DWP/Z**

11.00-11.45

ul. Gdańska 47a,
Szkoła Muzyczna Yamaha
**Gitara elektryczna
i basowa od podstaw**
mgr B. Mottawski
– Szkoła Muzyczna
Yamaha, warsztaty **BO/Z**

12.00-12.45

ul. Gdańska 47a,
Szkoła Muzyczna Yamaha

Keyboard od podstaw
mgr M. Cichy – Szkoła Muzyczna
Yamaha, warsztaty **BO/Z**

12.00-12.45

ul. Gdańska 47a,
Szkoła Muzyczna Yamaha
**Niemowlaki w krainie
dźwięków (od 4-mca
do 2 lat)**
mgr K. Borowa – Szkoła Muzyczna
Yamaha, warsztaty **D/Z**



→ c.d. 31 maja UKW

13.00-13.45ul. Gdańska 47a,
Szkoła Muzyczna Yamaha
Perkusja od podstaw
mgr J. Glubiak
– Szkoła Muzyczna
Yamaha, warsztaty **BO/Z****13.00-13.45**ul. A. G. Siedleckiego 12,
Przedszkolna Chatka
**Pomysły na coś z niczego
– zabawki z papieru**
mgr I. Roszycka
– Przedszkole Niepubliczne
Przedszkolna Chatka,
warsztaty **DWP/Z****13.00-13.45**ul. Gdańska 47a,
Szkoła Muzyczna Yamaha
**Szkraby i muzyka
(2-3 latki)**
mgr K. Borowa – Szkoła Muzyczna
Yamaha, warsztaty **D/Z****14.00-14.45**ul. Gdańska 47a,
Szkoła Muzyczna Yamaha
**Wiolonczela
dla początkujących**
mgr A. Rzepliński,
warsztaty **BO/Z****14.00-14.45**ul. Gdańska 47a,
Szkoła Muzyczna Yamaha
**Cudowny Świat Muzyki
(4-5 latki)**
mgr K. Borowa,
warsztaty **DWP/Z****14.00-14.45**ul. Chodkiewicza 30, bud. A, s. 156
Muzykować każdy może
mgr E. Bukowska – Przedszkole
Niepubliczne Przedszkolna Chatka,
warsztaty **DWP/Z****15.00-15.45**ul. Gdańska 47a,
Szkoła Muzyczna Yamaha
**Wokal – podstawy
techniki CVT**
mgr W. Zubek – Rzeplińska
– Szkoła Muzyczna Yamaha,
warsztaty **BO/Z****15.00-15.45**ul. Gdańska 47a,
Szkoła Muzyczna Yamaha
**Kurs DJ + produkcja
muzyczna**
mgr L. Sobolewski
– Szkoła Muzyczna Yamaha,
warsztaty **BO/Z****16.00-16.45**ul. Gdańska 47a,
Szkoła Muzyczna Yamaha
**Latino – Fit (zumba) taniec
dla młodzieży i dorosłych**
mgr A. Grudzińska
– Szkoła Muzyczna Yamaha,
warsztaty **BO/Z****17.00-17.45**ul. Gdańska 47a,
Szkoła Muzyczna Yamaha
**Taniec Towarzyski
dla początkujących
par i singli**
mgr M. Zarzycki
– Szkoła Muzyczna Yamaha,
warsztaty **BO/Z****Ścieżka humanistyczna****12.00-14.00**pl. Kościeleckich 8, s. 18
**Poznaj kulisy pracy
dziennikarskiej
– zwiedzanie
pracowni radiowej**
mgr R. Pawlak,
wycieczka/zwiedzanie **ML/Z****Ścieżka nauk ścisłych****12.00-12.45**ul. A. G. Siedleckiego 12,
Przedszkolna Chatka
**Profesor Kropelka
i jego zaczarowany
wodny świat**
mgr M. Brzezińska
– Przedszkole Niepubliczne
Przedszkolna Chatka,
warsztaty **DWP/Z****Ścieżka przyrodnicza****9.00-10.00, 10.30-11.30,
12.00-13.00, 13.30-14.30**ul. Bronikowskiego 45,
Marina Gwiazda (osiedle Miedzyń)
**Cała naprzód!
Rejs dla gimnazjalistów
po Kanale Bydgoskim**
inż. G. Nadolny
– ZS Żegluga Śródlądowej
w Nakle nad Notecią,
wycieczka/ zwiedzanie **MG/Z****15.00-16.00, 16.30-17.30,
18.00-19.00**ul. Bronikowskiego 45,
Marina Gwiazda (osiedle Miedzyń)
**Cała naprzód! Rejs dla
mieszkańców Bydgoszczy
po Kanale Bydgoskim**
inż. G. Nadolny – ZS Żegluga
Śródlądowej w Nakle nad Notecią,
wycieczka/ zwiedzanie **BO/Z****Ścieżka społeczna****9.00-9.45**ul. Chodkiewicza 30, bud. E, s. 129
**Bajka o żółtym
Kapturku, czyli błędy
w komunikowaniu się**
mgr Ż. Freund,
mgr M. Golembowska,
warsztaty **ST/Z****9.00-10.00**ul. Chodkiewicza 30, bud. E, s. 126
Co znaczy dziś być piękną
dr A. Szymanik, warsztaty **ML****9.00-10.00**ul. Chodkiewicza 30, bud. E, s. 128
**ADHD – Zespół
Nadpobudliwości
Psychoruchowej z Deficytem
Uwagi. Prawdy i Mity**
E. Małecka, M. Lemańska,
M. Miotk- Mrozowska, wykład **D/Z****9.30-10.30**ul. Chodkiewicza 30, bud. A, s. 156
Majówka z Pałacem
mgr M. Wojciechowska
– Pałac Młodzieży, warsztaty **BO****10.00-10.45**ul. A. G. Siedleckiego 12,
Przedszkolna Chatka
**Warsztaty psychoruchowe
wg metody ruchu
rozwijającego W. Sherbone**
mgr I. Jankowiak – Przedszkole
Niepubliczne Przedszkolna Chatka,
warsztaty **DWP/Z****10.00-10.45**ul. Chodkiewicza 30, bud. E, s. 129
**Stres i sposoby radzenia
sobie z nim**
mgr M. Golembowska,
prof. T. Sołtysiak, mgr Ż. Freud,
warsztaty **ST/Z****10.30-12.00**ul. Chodkiewicza 30, bud. E, s. 126
**Migowy na co dzień
– prawdy i mity**
M. Staszyńska, A. Karnowska,
M. Wójtowicz-Dacka, warsztaty **D/Z****12.00-12.45**ul. Chodkiewicza 30, bud. E, s. 128
**Wegetarianizm
– prawdy i mity**
E. Małecka, dr J. Lessing-Pernak,
wykład **D/Z****12.00-12.45**ul. Chodkiewicza 30, bud. E, 120
**Cudze chwalicie, swego
nie znacie. Wędrowni
wzdłuż Wisły – prezentacja
interdyscyplinarnego
projektu edukacyjnego**
dr M. Miotk-Mrozowska,
P. Kleinowska, **D/Z**K. Sidor, M. Solińska,
E. Lemańska-Lewandowska,
wykład z pokazem **D****12.00-13.00**ul. Chodkiewicza 30, bud. E, s. 121
**Magia jest w nas – teatralne
improwizacje dla dzieci**
mgr T. Grabowska, R. Bukowska,
warsztaty **DWP/Z****12.00-13.30**ul. Chodkiewicza 30, bud. E, s. 112
**Warsztaty z radzenia sobie
ze stresem**
M. Kornaś, I. Paprocka,
warsztaty **ST/Z****12.00-13.30**ul. Chodkiewicza 30, bud. E, s. 129
**Rozmawiamy o emocjach,
czyli o tym, jak budować
dobre relacje ze swoim
dzieckiem**
M. Misiak, dr M. Miotk- Mrozowska,
warsztaty **D/Z****12.00-13.45**ul. Chodkiewicza 30, bud. A, s. 156
Konsultacje logopedyczne
mgr J. Gizińska, mgr J. Majewska,
mgr A. Kowalska, warsztaty **BO****13.00-14.00**ul. Chodkiewicza 30, bud. E, s. 126
**O kapuście i bocianach,
czyli jak rozmawiać
z dziećmi o seksie**
M. Misiak, dr J. Miotk-Mrozowska,
warsztaty **D/Z****31 maja | UNIWERSYTET TECHNOLOGICZNO-PRZYRODNICZY****Ścieżka
przyrodnicza****10.00-11.00**ul. Kordeckiego 20, bud. A, s. 31
**Czy w Twojej żywności
jest obce DNA?**dr inż. A. Łukanowski,
dr inż. A. Batur-Cieśniewska,
mgr inż. M. Juda,
wykład z pokazem **MG/ML/Z****10.00-11.00**

ul. Kaliskiego 7, bud. 3.1, s. 135

**Żywność
ekologiczna.
Czy naprawdę
jest zdrowsza?**mgr inż. N. Musiał,
mgr inż. K. Koczwarą,
wykład z pokazem **BO****Ścieżka techniczna****10.00-10.45**ul. Kaliskiego 7,
bud. RCI, s. A112 komputerowa
**Wprowadzenie
do RM – WIN**
mgr inż. A. Grucka, mgr inż. P.
Acałski, warsztaty **ML/Z****10.00-13.00**Stary Rynek, plener
**Od pomysłu do wykonania
– drukarka 3D**
dr inż. M. Śrutek, Koło Naukowe
Programistów, stoisko **BO****10.00-14.00**ul. Kaliskiego 7, plener
Pokazy Krótkofalarskie
mgr inż. A. Langner, K.
Pawlikowski, Akademicki Klub
Krótkofalowców, stoisko **BO****31 maja | WYŻSZA SZKOŁA GOSPODARKI****Ścieżka
humanistyczna****12.30-13.15**ul. Garbary 2, bud. F, s. F2
**Dorothea Lange
– fotografia
dokumentalna
I połowy XX wieku**
prof. WSG. dr M. Chamot,
wykład z pokazem **D****18.30-19.15**

ul. Naruszewicza 11, bud. K, s. K2

**Bydgoski proces
spadkowy
po I.J. Paderewskim**prof. dr hab. B. Gogol-Droźniakiewicz,
wykład z pokazem **D****Ścieżka medyczna
i nauk o zdrowiu****12.00-13.30**ul. Garbary 2, bud. G, s. G10
**Zdrowie w naturze
i kulturze**
dr M. Ostrowska, wykład **D/Z****Ścieżka nauk ścisłych****12.30-13.00**ul. Garbary 2, bud. B, s. B1
**Nie taki metal nudny,
jak go malują**
dr inż. R. Studzińska,
pokaz **ML, MG/Z****Ścieżka społeczna****9.00-11.00**ul. Garbary 3, bud. G, s. G3
**Pokonaj wewnętrzny
krytyka**
mgr M. Janicka, warsztaty **D/Z****11.00-12.30**ul. Garbary 3, bud. G, s. G3
**Warsztaty radzenia sobie
ze stresem**
mgr A. Bąk, warsztaty **D/Z****12.30-13.30**ul. Garbary 3, bud. G, s. G3
**Odszkodowanie
za wywłaszczenie
na cele publiczne**
mgr K. Muzyczka, wykład **ST****Ścieżka techniczna****9.00-11.00**ul. Naruszewicza 11, bud. K, s. K1
Budownictwo ekologiczne
mgr inż. B. Wojciechowska-Bollin,
wykład z pokazem **ML****11.00-11.30**ul. Garbary 2, bud. B, s. B1
**Jak się robi sztuczny
kamień, czyli od składników
do betonu**dr inż. D. Buchaniec,
wykład z pokazem **ML/Z****11.00-11.45**ul. Garbary 3, bud. G, s. G11
**Nowoczesne
laboratorium
budowlane**
mgr inż. K. Balczerski,
stoisko **BO****12.30-14.00**Stary Rynek
Budujemy domy
mgr M. Beer,
warsztaty **DWP/Z**

31 maja | COLLEGIUM MEDICUM

Ścieżka medyczna i nauk o zdrowiu

9.00-10.00,
10.00-11.00

ul. M. Curie-Skłodowskiej 9,
Szpital Uniwersytecki nr 1
im. dr. A. Jurasza,
s. operacyjna

Tajemnice i rytuały sali operacyjnej

dr n. med. Wojciech Szczęsny,
mgr B. Grabowska,
warsztaty

MG/ML/ST/Z

9.00-10.00

ul. M. Curie-Skłodowskiej 9,
bud. dydaktyczny
Patomorfologii,

laboratorium Katedry
Immunologii

Jak komórki układu immunologicznego „zjadają” wroga

dr n. med. A. Helmin-Basa,
warsztaty

DWS/MG/ML/Z

10.00-11.30

ul. Karłowicza 24, s. laboratoryjna
w Zakładzie Inżynierii Tkankowej

Jak wyhodować narząd w laboratorium?

dr n. med. Marta Pokrywczyńska
mgr M. Uzarska,
warsztaty

ML/ST/Z

13.00-14.00

ul. M. Curie-Skłodowskiej 9,
bud. dydaktyczny Patomorfologii,
laboratorium Katedry Immunologii
**Cytometria przepływowa,
jako nowoczesna technika
diagnostyczno-badawcza**

mgr M. Wiese,
warsztaty

ML/ST/Z



Legenda

- Z - zapisy
- BO - bez ograniczeń wiekowych
- S - seniorzy
- D - dorośli
- ST - studenci
- ML - młodzież licealna
- MG - młodzież gimnazjalna
- DWS - dzieci w wieku szkolnym
- DWMS - dzieci w wieku młodszym szkolnym
- DWP - dzieci w wieku przedszkolnym

29 maja | INOWROCLAW

Ścieżka humanistyczna

12.00-12.45

Wydział Zarządzania i Nauk Społecznych w Inowrocławiu
Inowrocław,
ul. Poznańska 43-45,
Aula Wydziału

Psychologia

pozytywna – naukowy sposób polepszenia funkcjonowania każdego z nas

dr R. Koc, wykład

BO

13.00-13.45

Wydział Zarządzania i Nauk Społecznych

w Inowrocławiu
Inowrocław,
ul. Poznańska 43-45,
Aula Wydziału

Jak rodzi się bestia? – czyli o najsłynniejszych mordercach seryjnych

prof. dr hab. M. Kowalczyk-Jamnicka,
wykład

BO

14.00-15.30

Wydział Zarządzania i Nauk Społecznych w Inowrocławiu
Inowrocław,
ul. Poznańska 43-45, s. 3

Jak wygrać każdą negocjację

mgr B. Karpińska,
warsztaty

15.30-17.00

Wydział Zarządzania i Nauk Społecznych w Inowrocławiu
Inowrocław,
ul. Poznańska 43-45, s. 3

Stres – jak go pokonać?

mgr A. Bąk, warsztaty

BO/Z

Ścieżka medyczna i nauk o zdrowiu

13.00-13.45

Wydział Zarządzania i Nauk Społecznych w Inowrocławiu
Inowrocław,
ul. Poznańska 43-45, s. 12

Zdrowy uśmiech gwarancją

sukcesu.

Jak skutecznie dbać o higienę jamy ustnej w XXI wieku

mgr M. Świącicki, wykład

BO

Ścieżka nauk ścisłych

12.00-17.00

Wydział Zarządzania i Nauk Społecznych w Inowrocławiu,
Fundacja Promocji Nauki i Techniki
Experymentarium Bydgoskie,
ul. Poznańska 43-45,
teren wokół Uczelni

Naukowe Party – dla małego i dużego

dr inż. D. Galanciak,
 impreza terenowa

BO

14.00-14.30,
14.30-15.00,
15.00-15.30,
15.30-16.00

Wydział Zarządzania i Nauk Społecznych w Inowrocławiu
Inowrocław,
ul. Poznańska 43-45,
teren wokół Uczelni

Zimno, zimniej, najzimniej czyli spotkanie z ciekłym azotem

dr inż. D. Galanciak, pokaz

BO

Ścieżka techniczna

9.00-10.00,
10.00-11.00

11.00-12.00,
12.00-13.00

Jednostka Wojskowa 1523,
Inowrocław, ul. Dworcowa 56

I ty możesz być saperem – rodzaje zagrożeń i ochrona

mgr A. Wiśniewski,
wycieczka/zwiedzanie

BO/Z

9.00-10.00,
10.00-11.00,
11.00-12.00,
12.00-13.00

Soda Polska CIECH S.A.
Inowrocław, ul. Fabryczna 4

Tajniki produkcji sody

L. Miła,
wycieczka/zwiedzanie

BO

30 maja | INOWROCLAW

dzień młodego naukowca

10.00-11.30

Inowrocław, ul. Kasztelańska 17,
Przedszkole u Natalki i Kubusia

Odkrywamy świat z Natalką i Kubusiem

M. Lewicka, warsztaty

DWP/Z

10.00-11.30

Inowrocław, ul. Kilińskiego 4,
Przedszkole u Natalki i Kubusia

Spotkania z przyrodą Natalki i Kubusia

mgr A. Kowalska-Sobczak,
warsztaty

DWP/Z

10.00-11.30

Inowrocław, ul. Roosevelta 37a,
Przedszkole u Natalki i Kubusia

Mali badacze to my, eksperymentujemy z wodą i nie tylko raz, dwa, trzy!

A. Dybała – Centrum
Opiekuńczo-Edukacyjne s.c.
w Inowrocławiu,
warsztaty

DWP/Z

Ścieżka humanistyczna

11.30-13.00

Wydział Zarządzania i Nauk Społecznych w Inowrocławiu
Inowrocław,
ul. Poznańska 43-45, s. 3

Którą półkulą myślisz, a którą się śmiejesz?

mgr A. Poliwka-Gorczyńska,
warsztaty

BO/Z

12.00-12.45

Wydział Zarządzania i Nauk Społecznych w Inowrocławiu
Inowrocław,
ul. Poznańska 43-45,
Aula Wydziału

Jak skutecznie manipulować tym jak odbierają nas inni?

mgr P. Ziółkowski,
wykład

BO

13.00-13.45

Wydział Zarządzania i Nauk Społecznych w Inowrocławiu
Inowrocław,
ul. Poznańska 43-45,
Aula Wydziału

Starość młoda duchem

mgr P. Ziółkowski, wykład

BO

14.00-14.45

Wydział Zarządzania i Nauk Społecznych w Inowrocławiu
Inowrocław, ul. Poznańska 43-45,
Aula Wydziału

Uczyć się przez całe życie! Dlaczego? Jak?

prof. dr hab. H. Solarczyk-Szwec,
wykład

BO

Ścieżka nauk ścisłych

12.00-17.00

Wydział Zarządzania i Nauk Społecznych w Inowrocławiu

Inowrocław,
ul. Poznańska 43-45,
teren wokół Uczelni

FAMILY PARK

impreza terenowa

BO

15.00-15.45

Wydział Zarządzania i Nauk Społecznych w Inowrocławiu
Inowrocław, ul. Poznańska 43-45,
Aula Wydziału

Świat zabawek fizycznych

dr inż. D. Galanciak, pokazy

BO

Ścieżka społeczna

10.00-16.00

Inowrocław, ul. Królowej Jadwigi 3
Tajemnice Inowrocławia – Inowrocławska Lokalna Organizacja Turystyczna

M. Gruszka, gra

BO/Z

Ścieżka techniczna

9.00-10.00,
10.00-11.00,
11.00-12.00,
12.00-13.00

Aeroklub Kujawski
Inowrocław, ul. Toruńska 160,

Dlaczego samolot lata – prawa aerodynamiki

J. Rogowski,
wycieczka/zwiedzanie

BO/Z

12.00-13.00

Wydział Zarządzania i Nauk Społecznych w Inowrocławiu
Inowrocław,
ul. Poznańska 43-45,
Aula C1 (Cech Rzemiosł Różnych)

Jeżdżą, chodzą i latają – fascynujący świat robotów

mgr inż. T. Ocetkiewicz,
mgr C. Uniszkievicz,
wykład z pokazem

BO

13.00-13.45,
14.00-14.45,
15.00-15.45

Wydział Zarządzania i Nauk Społecznych w Inowrocławiu
Inowrocław,
ul. Poznańska 43-45, s. 12

Interaktywne miasteczko ruchu drogowego

firma mInStudio,
wykład z pokazem

BO

13.00-13.45,
14.00-14.45,
15.00-15.45

Wydział Zarządzania i Nauk Społecznych w Inowrocławiu
Inowrocław,
ul. Poznańska 43-45, s. 14

Zostań operatorem drona

mgr C. Uniszkievicz, mln studio
wykład z pokazem

BO

13.00-13.45,
14.00-14.45,
15.00-15.45

Wydział Zarządzania i Nauk Społecznych w Inowrocławiu
Inowrocław,
ul. Poznańska 43-45, s. 12

Budujemy i programujemy roboty

mgr inż. T. Ocetkiewicz,
mgr C. Uniszkievicz,
warsztaty

MG/ML/Z



Moja region w Europie

PATRONAT HONOROWY:



INSTYTUCJE WSPIERAJĄCE:



SPONSORZY:



Programem Santander Universities w Polsce zarządza Bank Zachodni WBK

PATRONI MEDIALNI:



PARTNERZY:

- Akademia Humanistyczna im. Aleksandra Gieysztora w Pułtusk
- Akademia Muzyczna im. Feliksa Nowowiejskiego w Bydgoszczy
- Akademia Zdrowia
- Akademicki Inkubator Przedsiębiorczości
- Akademicki Klub Krótkofalowców UTP
- Aszkowe Malowanki
- Atelier Wizerunku Magdaleny Andler AWMA
- Bydgoska Szkoła Wyższa
- Centrum Edukacji i Pracy Młodzieży w Bydgoszczy
- Centrum Edukacyjne ROBOproject s.c.
- Centrum Informacji i Planowania Kariery Zawodowej w Bydgoszczy
- Centrum Opiekuńczo-Edukacyjne s.c. w Inowrocławiu
- Centrum Rozwoju i Wsparcia
- Educarium Spółka z o.o.
- Gabinet Weterynaryjny Centrum Rehabilitacji Małych Zwierząt
- Grupa Doradczo-Szkoleniowa Falco
- Infra24.pl
- Joanna Gizińska – gabinet logopedyczny
- Junior Club Przedszkole Niepubliczne Fantazja
- Kids' Play
- KJ-TSW
- Komenda Miejska Policji w Bydgoszczy
- Komenda Wojewódzka Policji w Bydgoszczy
- Kujawsko-Pomorski Ośrodek Doradztwa Rolniczego w Minikowie
- Kujawsko-Pomorskie Centrum Edukacji Nauczycieli w Bydgoszczy
- LPKiW Ogród Fauny Polskiej ZOO
- Mimezis Art
- Naukowe Koło Audiodeskryberów UAM
- Naukowe Koło Onomastów
- Orkiestra Wojskowa w Bydgoszczy
- Pałac Młodzieży
- PBW im. M. Rejewskiego
- Poradnia żywieniowo-dietetyczna DietaStrefa
- Pracownia naukowo-dydaktyczna
- PROJEKTOR – wolontariat studencki
- Przedszkole Niepubliczne Bajkolandia
- Przedszkole Niepubliczne Przedszkolna Chatka
- Przychodnia Akademicka Sp. z o.o.
- PSPiA Klanza koło w Bydgoszczy
- Punkt Przedszkolny – SMYKI
- Salon Masażu Leczniczego
- Samorząd Studencki UKW
- Schenker Sp. z o.o.
- SHOPA design thinking workspace
- STOLMED Sp. z o.o., INOWROCŁAW – gabinety stomatologiczne
- Stowarzyszenie na Rzecz Rozwoju Kobiet GINEKA
- Szkoła Muzyczna Yamaha
- Teatr Pantomimy DAR
- Teatr Polski w Bydgoszczy
- TwójRobot
- Wojewódzki Ośrodek Kultury i Sztuki w Bydgoszczy
- Wojewódzki Urząd Pracy w Toruniu – CliPKZ Bydgoszcz
- Zespołu Szkół Medycznych im. E. Warmińskiego
- Zespół Szkół nr 15 Mistrzostwa Sportowego im. Teresy Ciepły
- Zespół Szkół Żeglugi Śródlądowej w Nakle nad Notecią

www.festiwalnauki.bydgoszcz.pl

festiwal nauki