

WIENŃCE.

skala 1:20

WIENIEC "W1"

WIENIEC "W1-1"

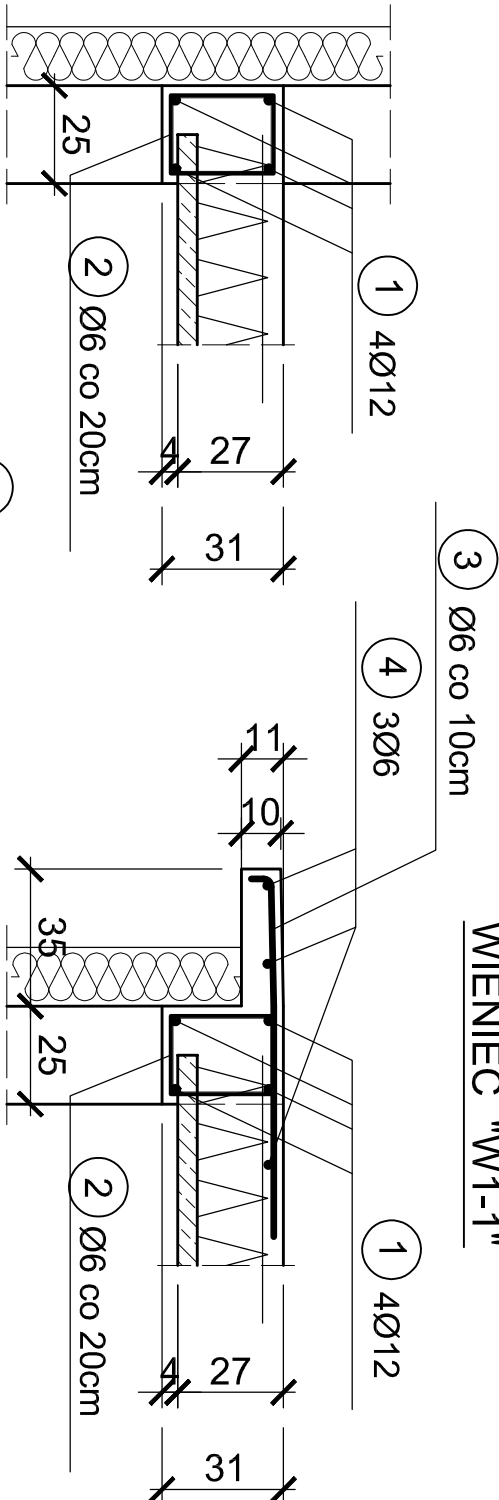

WIENIEC "W2"

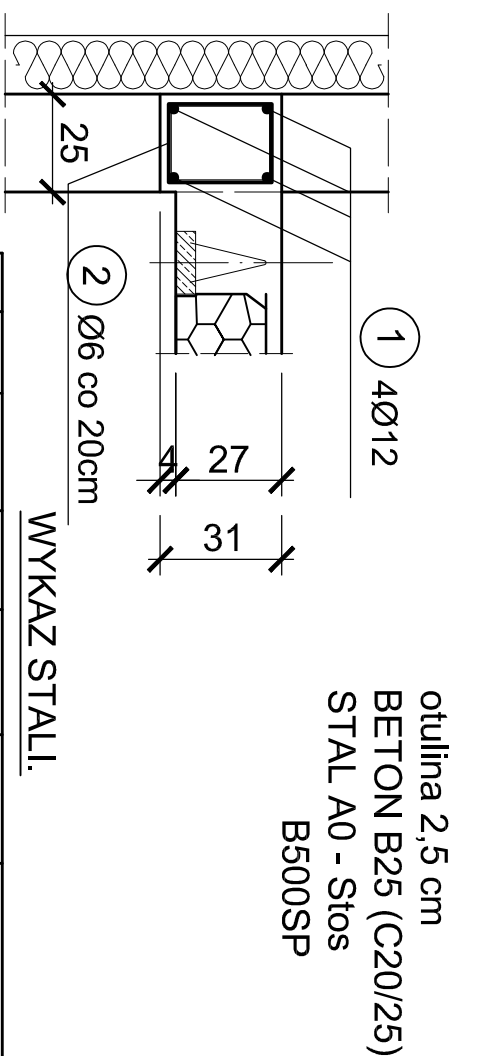

WYKAZ STALI.

NR	A0	B500SP	DłUG. cm	szt.	A0	B500SP	
	Ø	Ø			Ø6	Ø6	Ø12
1		12	—	—			1700,0
2	6		108	1695	1830,6		
3		6	100	820		820,0	
4	6		—	—	270,0		
5	6		82	313	256,7		
DŁUGOŚĆ m					2357,3	820,0	1700,0
CIĘŻAR kg/m					0,222	0,222	0,888
CIĘŻAR kg					523,3	182,0	1509,6
RAZEM kg					109,8	1691,6	

ZBROJENIE NAROŽNIKÓW

(zbrojenie dodatkowe)

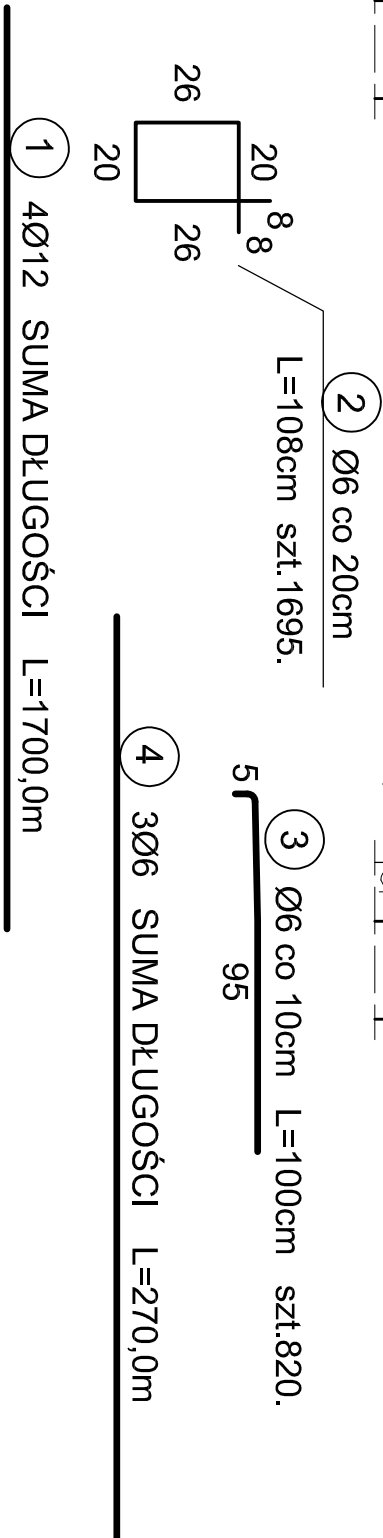

ŻEBRO ROZDZIELCZE

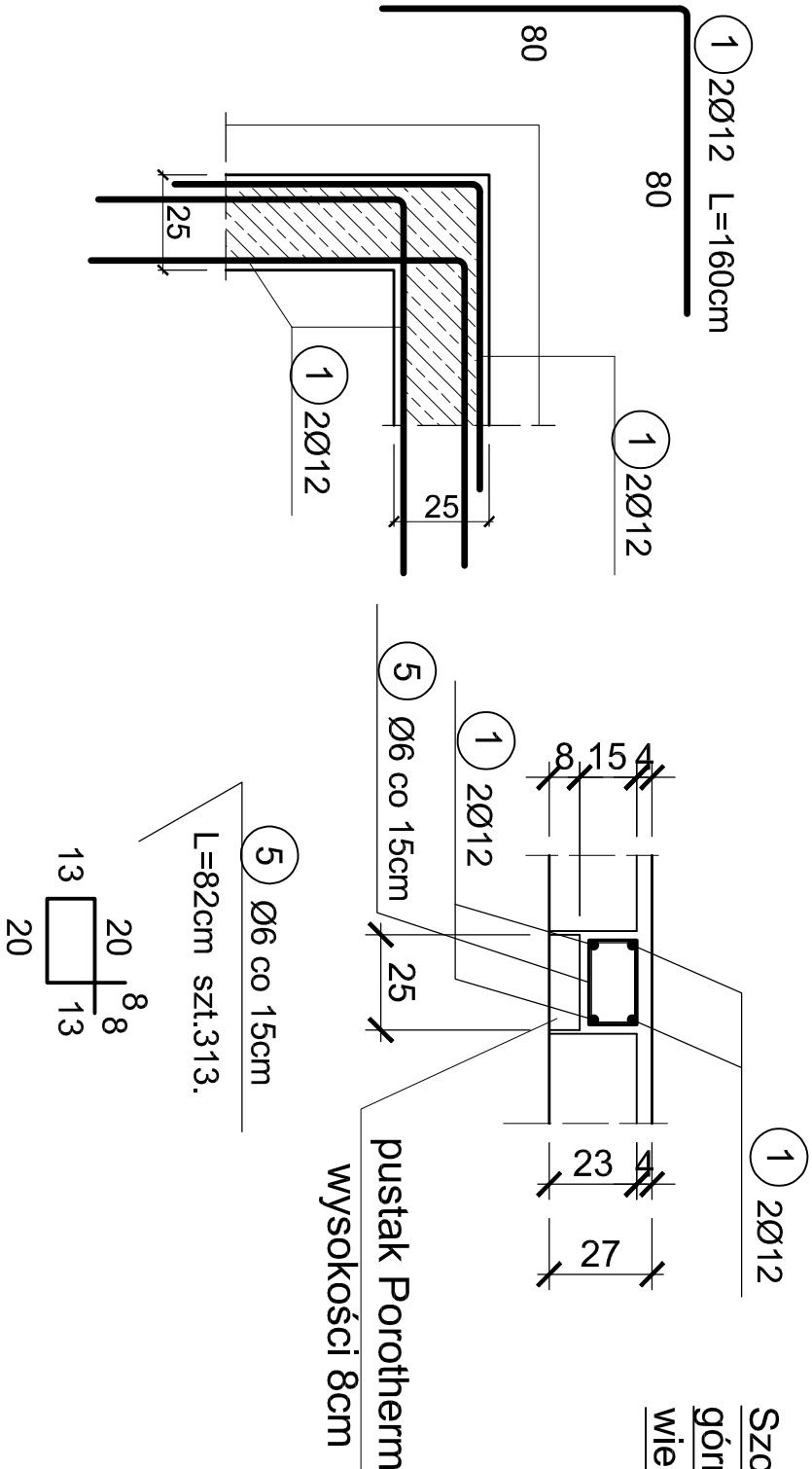

Szczegół kotwienia prętów

górnym zebra rozdzielczego w

wieńcu stropowym

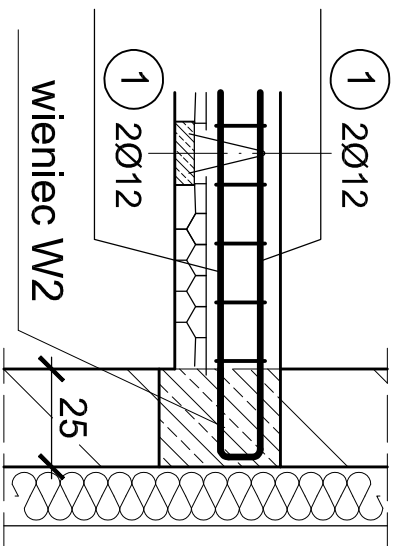

<p align="center">ROJEKT WYKONAWCZY</p>			
<p align="center">Zmiana sposobu użytkowania budynku internatu ZSB w Bydgoszczy przy ul. Pestalozzkiego 18A na Niepubliczny Zespół Szkół - Podstawowej, Gimnazjalnej i Liceum Ogólnokształcącego Dzieci i Młodzieży NATO. Bydgoszcz, dz.nr 165/159, 162/9</p>			
<p>ADRES: Budynek Internatu ZSB w Bydgoszczy, ul. Pestalozzkiego 18A</p>			
<p>INWESTOR: Uniwersytet Kazimierza Wielkiego ul. Chodkiewicza 30 85-064 Bydgoszcz</p>			
<p>JEDNOSTKA PROJEKTOWANIA: Pracownia Projektowo Consultingowa Danuta Jarosewska</p>			
<p>PROJEKTANT: mgr inż. Jan Mądry</p>		<p>NUMER UPRAWNIENI: nr upc. NB-W/72.10/29/78 w zakresie pełnym CZŁONEK K-P.O. IZBY INŻ. S.U.D. KUP/BO/1568/01</p>	
<p>SPRAWDZAJĄCY: mgr inż. Zbigniew Mądry</p>		<p>upc. nr WKP/0023/P00K/03 w zakresie pełnym CZŁONEK W.O. IZBY INŻ. B.U.D. WKP/BO/0424/04</p>	
<p>TYTUŁ RYSUNKU: WIEŃCE "W1", "W1-1", "W2", żebro rozdzielcze.</p>			
<p>SKALA RYSUNKU: 1:20</p>		<p>NUMER RYSUNKU: 13/K/75</p>	
<p>DATA OPRACOWANIA: 12.01.2017</p>		<p>REWIZJA: 00</p>	