

wejście kanału typu Spiro wentylacji grawitacyjnej pom. technicznego w przestrzeni poddasza tuż nad posadzką; kanał obudować płytami Conilit do EI60

3/1	sala nr 31 komp.
38,37	wykladzina PCV

KORYTARZ

3/4	pom. techniczne
1,93	wykladzina PCV

3/2	przedsiónek s30
3,42	wykladzina PCV

3/3	pokój wykładowców s 30
11,97	wykladzina PCV

30	sala nr 29
----	------------

LEGENDA:

== ŚCIANY ISTNIEJĄCE

== ŚCIANY PROJEKTOWANE

PRACOWNIA PROJEKTOWO-USŁUGOWA ul. Galla Anonima 1/1/2 85-790 Bydgoszcz, tel. 52 374 07 03, 600 809 826, e-mail: jgarc@item.pl architekt Joanna Gólała	
NAZWA PRYSUNKU: RZUT II PIĘTRA	
NAZWA INWESTYCJI:	ZMIANA SPOSOBU UŻYTKOWANIA POMIESZCZEŃ PRACOWNI (KUCHNI I STOŁOWKI) NA POMIESZCZENIA LABORATORYJNE Z PRZESTRZNIĄ DYDAKTYCZNA ORAZ WYPOSĄŻENIE PRACOWNI KOMPUTEROWEJ (SALA NR 31 NA II PIĘTRZE) W INSTALACJE WENTYLACJI MECHANICZNEJ W BUDYNKU DYDAKTYCZNYM PRZY PL. KOSZCIELSKICH 8 W BYDGOSZCZY
ADRES:	DZIAŁKI NR 891 OBR. 108 PL. KOSZCIELSKICH 8 BYDGOSZCZ
INWESTOR:	UNIWERSYTET KAZIMIERZA WIELKIEGO W BYDGOSZCZY
BRANŻA:	ARCHITEKTURA
STADIUM:	PROJEKT WYKONAWCZY
PROJEKTANT:	mgr inż. arch. JOANNA GÓŁAŁA NR UPRAWNIEN BUD. W SPECJALNOŚCI ARCHITEKTONICZNEJ BEZ OGRANICZEŃ NR GPG.1-7342-2398
SPRAWDZAJĄCY:	mgr inż. arch. KRZYSZTOF ŁUKANOWSKI NR UPRAWNIEN BUD. W SPECJALNOŚCI ARCHITEKTONICZNEJ BEZ OGRANICZEŃ NR RG.1.V-7442-1097
NR RYS.:	A-4
DATA:	03.2018
PODPIS:	

czerpnia
ścienna
500x250 z
okapnikiem
pomalowana na
kolor dachówki

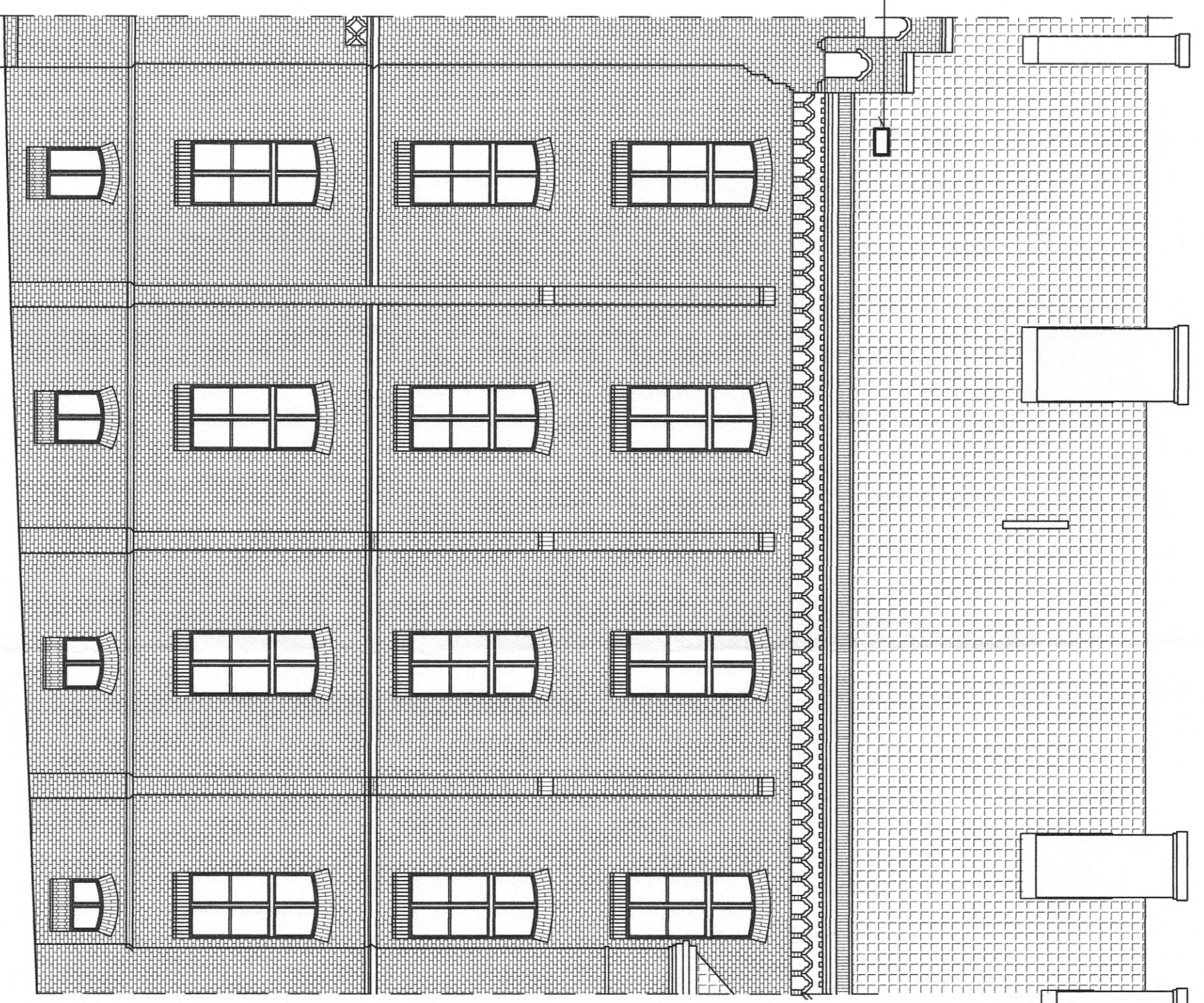

ELEWACJA POŁUDNIOWA - FRAGMENT

PRACOWNIA PROJEKTOWO-USŁUGOWA		architekt Joanna Godala	
ul. Galileusza 11/12 86-790 Bydgoszcz, tel. 52 374 07 03, 600 909 828, e-mail jgarch@wp.pl			
MAZMA RYSUNKU: ELEWACJA POŁUDNIOWA			
NAZWA INWESTYCJI:	ZMIANA SPOSOBU UŻYTKOWANIA POMIESZCZEŃ PRACOWNI (KUCHNIA I STODOLNIA) NA POMIESZCZENIA LABORATORYJNE Z PRZESTRZENIĄ DOKTORSKĄ ORAZ WPROSZENIE PRACOWNI KOMBINOWANEJ (SALA NR 31 NA II PIĘTRZE) W INSTALACJĘ WENTYLACJI MECHANICZNEJ W BUDYNKU DOKTORSKIM PRZY PL. KOSCIELSKICH 8 W BYDGOSZCZY	SKALA:	1:50
ADRES:	DZIAKI NR 891 OBR. 108 PL. KOSCIELSKICH 8 BYDGOSZCZ	NR RYS.:	A-5
INWESTOR:	UNIWERSYTET KAZIMIERZA WIELKIEGO W BYDGOSZCZY	DATA:	03.2018
BRANŻA:	ARCHITEKTURA	PROJEKT WYKONAWCZY	PODPIS
STADIUM:	ARCHITEKTURA	PROJEKT WYKONAWCZY	PODPIS
PROJEKTANT:	mgr inż. arch. JOANNA GODALTA NR UPRAWNIEN BUD. W SPECJALNOŚCI ARCHITEKTONICZNEJ BEZ OGRANICZEŃ NR GPKG-17342-2396		
SPRAWDZAJĄCY:	mgr inż. arch. KRZYSZTOF ŁUKANOWSKI NR UPRAWNIEN BUD. W SPECJALNOŚCI ARCHITEKTONICZNEJ BEZ OGRANICZEŃ NR RGP-17342-1097		

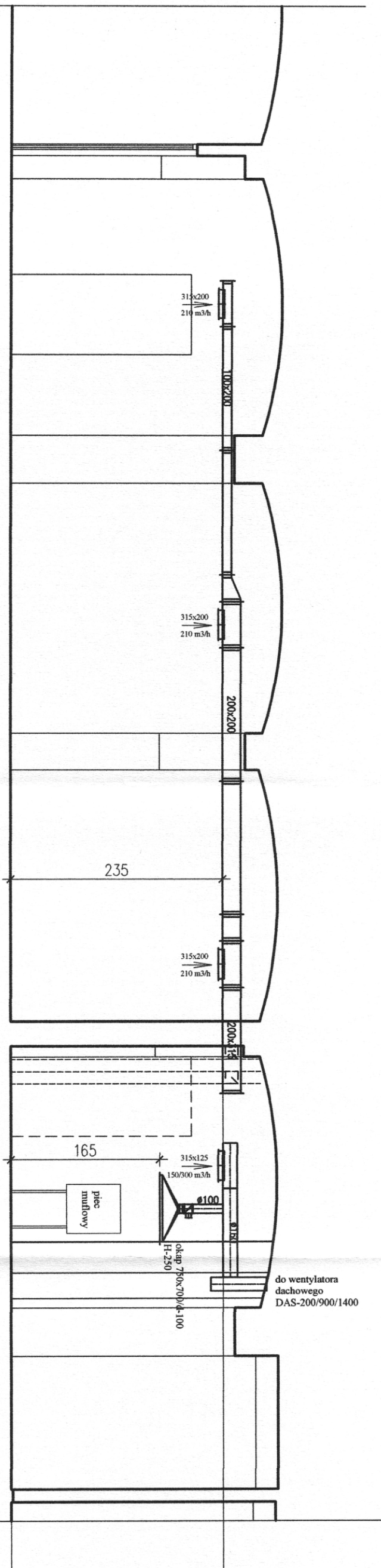

PRZEKRÓJ A-A'

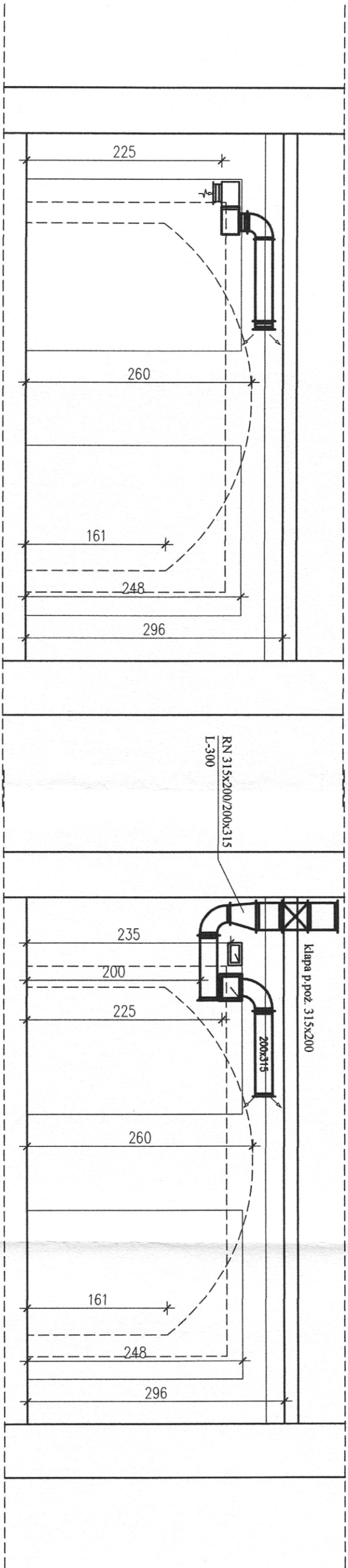

PRZEKRÓJ C-C

PRZEKRÓJ B-B

PRACOWNIA PROJEKTOWO-USLUGOWA		architekt Joanna Górala	
ul. Galia Anonima 11/12 85-790 Bydgoszcz, tel. 52 374 07 03, 600 809 828, e-mail jgarch@tlen.pl			
NAZWA RYSUNKU: PRZEKRÓJ A-A', B-B, C-C			
NAZWA INWESTYCJI:	ZMIANA SPOSOBU UZYTECZNIENIA POMIESZCZEN PRACOWNICZYCH (KUCHNIA I STODÓWKA) NA POMIESZCZENIA LABORATORYJNE Z PRZESTRZENIA DYPLOMACYJNA ORAZ WYPOSZCZENIE PRACOWNI KOMPUTEROWEJ (SALA NR 31 NA II PIĘTRZE) W INSTALACJE WENTYLACJI MECHANICZNEJ W BUDYNKU DYPLOMACYJNYM PRZY PL. KOSCIELSKICH 8 W BYDGOSZCZY	SKALA:	1:50
ADRES:	DZIAŁKI NR 88/1 OBR. 108 PL. KOSCIELSKICH 8 BYDGOSZCZ	NR RYS.:	A-6
INWESTOR:	UNIWERSYTET KAZIMIERZA WIELKIEGO W BYDGOSZCZY	DATA:	03.2018
BRANŻA:	ARCHITEKTURA	PROJEKT WYKONAWCZY	PODPIS
STADIUM:	PROJEKT WYKONAWCZY		
PROJEKTANT:	mgr inż. arch. JOANNA GÓRALA NR UPRAWNIEN BUD. W SPECJALNOŚCI ARCHITEKTONICZNEJ BEZ OGRANICZEN NR GPKG-1-7342-23/98		
SPRAWDZAJĄCY:	mgr inż. arch. KRZYSZTOF LUKANOWSKI NR UPRAWNIEN BUD. W SPECJALNOŚCI ARCHITEKTONICZNEJ BEZ OGRANICZEN NR RGP-1-7342-7/097		

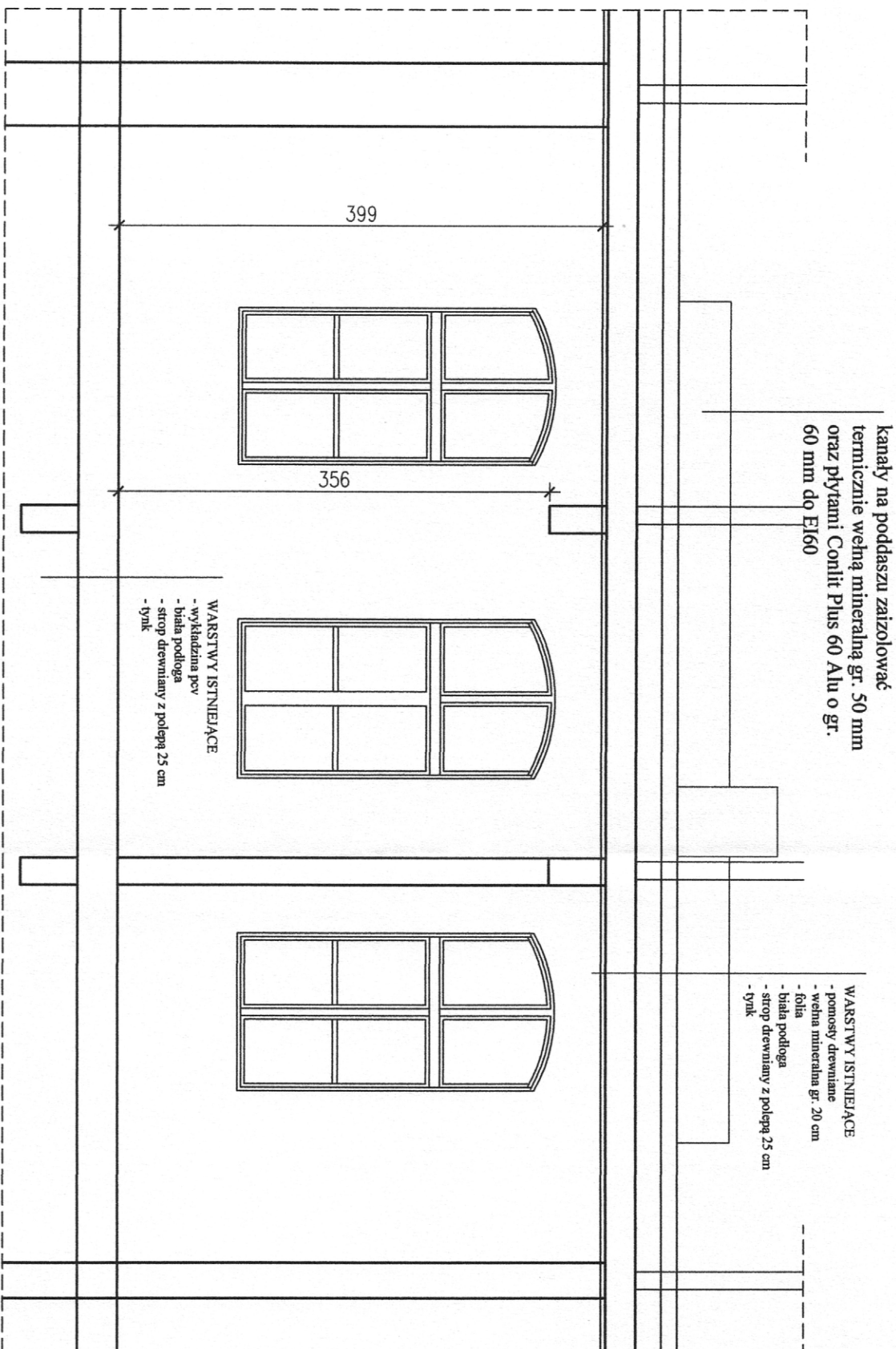

PRACOWNIA PROJEKTOWO-USŁUGOWA ul. Galia Antonina 1/1/12 85-790 Bydgoszcz, tel. 52 374 07 03, 600 809 828, e-mail jgarc@ten.pl architekt Joanna Gołata	
NAZWA PRZELICZENIA: PRZEKRÓJ E-E	
NAZWA INWESTYCJI:	ZMIANA SPOSOBU UŻYTKOWANIA POMIESZCZEŃ PRACOWNI (KUCHNI I STOŁOWKI) NA POMIESZCZENIA LABORATORYJNE Z PRZEZESTRZENIEM DYDAKTYCZNYM ORAZ WYPOSAŻENIE PRACOWNI KOMPUTEROWEJ (SAL NR 31 NA II PIĘTRZE) W INSTALACJE WENTYLACJI MECHANICZNEJ W BUDYNKU DYDAKTYCZNYM PRZY PL. KOSZCIELSKICH 8 W BYDGOSZCZY
ADRES:	DZIAŁKI NR 89/1 OBR. 108 PL. KOSZCIELSKICH 8 BYDGOSZCZ
INWESTOR:	UNIWERSYTET KAZIMIERZA WIELKIEGO W BYDGOSZCZY
BRANŻA:	ARCHITEKTURA
STADIUM:	PROJEKT WYKONAWCZY
PROJEKTANT:	mgr inż. arch. JOANNA GOŁATA NR UPRAWNIEN BUD. W SPECJALNOŚCI ARCHITEKTONICZNEJ BEZ OGRANICZEŃ NR GPKG-17342-23/08
SPRAWDZAJĄCY:	mgr inż. arch. KRZYSZTOF LIKANOWSKI NR UPRAWNIEN BUD. W SPECJALNOŚCI ARCHITEKTONICZNEJ BEZ OGRANICZEŃ NR GPKG-17342-10/97
DATA:	03.2018
NR RYS.:	A-7
SKALA:	1:50